

 <p>San Sebastián LA PLATA, HUILA Siempre adelante en servicios</p>	ESE SAN SEBASTIAN	CODIGO	GPC-F0-142
	LA PLATA HUILA	VERSION	1
	NIT. 813.002.872-4	F.APROBACION	2010
	ACTA GENERAL	PAGINA	1 de 1

ACTA No. 001	RENDICIÓN DE CUENTAS VIGENCIA 2021						
Fecha:	Día: 24	Mes: 02	Año: 2022	Hora Inicio:	10:00	AM	M
Lugar:	Despacho de Gerencia de la ESE San Sebastián						
Invitados:	Usuarios de las diferentes EAPB, Alcalde Municipal, Secretario de salud de Municipio, Presidentes de Junta de Acción Comunal, Funcionarios, agremiados y contratistas de E.S.E San Sebastián.						
Objetivo:	Socializar la Rendición de Cuentas de la Vigencia con corte a 31 de diciembre de 2021, del Doctor JAVIER MAURICIO BAHAMÓN SALAS.						
Orden del día:	<ol style="list-style-type: none"> 1. Himnos 2. Apertura: Dr. Javier Mauricio Bahamón Salas 3. Gestión Presupuestal: Serafín Galindo J. 4. Gestión Contable: Anyela Candela Charria 5. Mercadeo y venta de servicios: Dr. Carlos Falla. 6. Plan de intervenciones colectivas: Profesional Paola Hernández. 7. Gestión de atención e información al usuario: Profesional Nataly Bautista. 8. Gestión Gerencial: Dr. Javier Mauricio Bahamón Salas 9. Espacio de participación ciudadana. 10. Cierre evento. 						
Resultado y Compromisos:							
<p>Siendo las 10:00 am, del 24 de febrero del año 2022, en el despacho de Gerencia de la Empresa Social del Estado San Sebastián, se da inicio a la Rendición de Cuentas de la Vigencia con corte a 31 de diciembre de 2021, del Doctor JAVIER MAURICIO BAHAMÓN SALAS, de manera virtual.</p> <p>La reunión inicia con la intervención del funcionario Miguel Antonio Tejada, quien realiza la lectura del orden del día, así mismo da a conocer que el objetivo de esta rendición es presentar a la comunidad del Municipio de la plata y grupos de interés, informe detallado de la gestión realizada por el Gerente de la ESE San Sebastián, Doctor Javier Mauricio Bahamón Salas, en la vigencia con corte a 31 de diciembre del año 2021.</p> <p>Por consiguiente el funcionario Miguel Antonio Tejada expone el reglamento que se ha establecido para el desarrollo del evento, solicitando a los participantes lo siguiente:</p> <ul style="list-style-type: none"> ✓ Diligenciar la asistencia al evento, mediante formulario en línea que se facilitara durante la realización del evento. link para asistencia: 							

	ESE SAN SEBASTIAN	CODIGO	GPC-F0-142
	LA PLATA HUILA	VERSION	1
	NIT. 813.002.872-4	F.APROBACION	2010
	ACTA GENERAL	PAGINA	1 de 1

<https://docs.google.com/forms/d/e/1FAIpQLSfPs4kRraWVYX-GAVMAcYNpTJageyR7XbA8E-DhUUtLVsb-xQ/viewform>

- ✓ Los participantes que requieran participar, con preguntas, deben diligenciar el formulario en línea mediante link, que se facilitara durante el desarrollo del evento, estas preguntas se tendrán en cuenta para responder en el espacio de participación social. Link para inscripción de preguntas:

<https://docs.google.com/forms/d/e/1FAIpQLSfsHYel1qWJ8H1GDcf8pQlOrn7ia7a0muUDEYI7AGiFmY3nTg/viewform>

- ✓ Diligenciar por parte de los participantes el formulario en línea de evaluación del evento, mediante link habilitado en la transmisión. link para evaluación del evento:

https://docs.google.com/forms/d/e/1FAIpQLSfi2_JMxWL9WZCuxoT5tClCxnRQ2DoJKQBdGfZtzam3F2a24g/viewform

Seguidamente se da inicio al primer punto del orden día, se entona el himno de Colombia y el himno del Municipio de la Plata.

2. Apertura del evento a cargo del Dr. JAVIER MAURICIO BAHAMÓN SALAS

Doctor Javier da un fraternal saludo tanto a la comunidad del casco urbano como rural. También agradece al Doctor Luis Carlos Anaya y a los miembros de la Junta Directiva por todo el apoyo recibido; así mismo a todo el personal de la ESE San Sebastián y a los usuarios que son la razón de ser de la institución, por consiguiente el Doctor Javier manifiesta que esta rendición de cuentas se hace con la finalidad de dar a conocer la gestión realizada durante la vigencia 2021.

3. Gestión Presupuestal: SERAFÍN GALINDO JIMENEZ.

El funcionario Serafín Galindo Jiménez, líder del proceso de presupuesto de la ESE SAN SEBASTIAN, procede a exponer la información presupuestal y financiera de la siguiente manera:

- ✓ Presupuesto de ingreso ejecutado fue de \$13.889.420.688, de los cuales se ejecutó \$16.454.861.038, se superó el tope de lo presupuestado en \$ 2.565.44.350, equivalente a 18.47% más de lo presupuestado, de este presupuesto que se ejecutó, se recaudó \$ 13.395.630.823, quedando por recaudar \$3.059.230.215.
- ✓ Ingresos de explotación: Se presupuestó \$10.778.666.922 y se ejecutó \$ 13.526.177.204, quedando por ejecutar -2.747.510.282
- ✓ Ingresos por aportes: Se presupuestó \$232.511.232, se ejecutó \$232.511.232
- ✓ Ingresos de capital: Se presupuestó \$1.184.619.491, se ejecutó 1.002.549.558, por ejecutar \$ 182.069.933.
- ✓ Presupuesto de gastos: Se presupuestó \$13.889.420.688, de los cuales se ejecutó \$ 13.326.790.297, sin ejecutar quedaron \$562.630.391, equivalente a un 95.95%.
- ✓ Compromisos pagados: Se había comprometido \$ 13.326.790.297, de los que se pagaron \$ 12.660.891.276, quedo por pagar \$665.899.021.
- ✓ Gastos de personal: Se presupuestó \$8.839.761.211, se ejecutó \$ 8.501.484.379 y por ejecutar quedaron \$338.276.832.

ESE SAN SEBASTIAN	CODIGO	GPC-F0-142
LA PLATA HUILA	VERSION	1
NIT. 813.002.872-4	F.APROBACION	2010
ACTA GENERAL	PAGINA	1 de 1

- ✓ Gastos generales: Se presupuestó \$ 2.442.310.065, se ejecutó \$ 2.355.346.382; quedando por ejecutar \$ 86.840.683.
- ✓ Gastos de operación comercial: Se presupuestó \$1.552.960.057 se ejecutó \$1.454.105.674, quedo por ejecutar \$ 98.854.383.
- ✓ Gastos de inversión: Se presupuestó \$ 998.974.536, de los que se ejecutaron \$994.926.485, por ejecutar \$ 4.048.051.
- ✓ Programas de inversión ejecutados: Dotación de equipos \$ 701.902 millones, por conectividad \$89.928 millones y por licencia de software \$ 58.597 millones.
- ✓ Comparativo recaudos año 2020 – 2021: en el 2020 se ejecutaron \$11.657.801.203, en el año 2021 \$ 13.395.630.823, quedando un porcentaje de 114.9.
- ✓ Comparativo gastos 2020 – 2021: En el año 2020 se obtuvo un gasto de \$ 10.437.297.816, mientras que en el año 2021 fue de \$ 13.326.790.297, quedando un excedente de \$ - 2.889.492.481.
- ✓ Indicador equilibrio presupuestal con recaudo: se recaudó \$ 13.395.630.823, compromisos \$ 13.326.790.297, con un equilibrio presupuestal de \$ 68.840.526.

4. Gestión Contable: Anyela Candela Charry.

A continuación la señora Anyela Candela Charry, contadora de la entidad indica que los estados financieros están con corte al 31 de diciembre del año 2021, dice que estos estados financieros recopilan toda la actividad operacional, comercial y administrativa de la ESE San Sebastián, así como también la gestión del Doctor Javier Mauricio Bahamón Salas. De esta manera procede a exponer los estados financieros así:

- ✓ Estado de situación financiera: Se tiene un patrimonio de \$ 12.302.593.542,62 equivalente a un 36%, un activo de \$17.169.523.118,77 equivalente a un 50%, y un pasivo de \$ 4.866.929.576,15, con un porcentaje del 14%.
- ✓ Composición del activo: Se tiene en propiedad planta y equipo \$ 7.549.711.585,59, equivalente al 44%, en inventarios donde se manejan todo lo relacionado con insumos para la prestación del servicio, este asciende a la suma de \$ 478.189.990,02 equivalente al 3%, en cuentas por cobrar que son generadas por las ventas del servicio de salud, por el valor de \$ 4.056.104.073,51 equivalente al 23%, con un efectivo que es lo que se tiene en caja y bancos por un valor de \$ 4.783.896.434,54 equivalente al 28% y otros activos que son intangibles tales como licencias y software, representados en \$ 301.621.035,11, equivalente al 2%.
- ✓ Composición del pasivo: Está compuesto por cuentas por pagar por \$ 484.385.845,00 equivalente al 10%, beneficios a empleados por \$ 645.206.789,00 equivalente al 13%, unas provisiones que son obligaciones presentes surgidas de sucesos pasados; por \$ 200.000.000,00 equivalente a un 4% y otros pasivos por \$ 3.454.213.883,00 equivalente al 72%.
- ✓ Composición del patrimonio: Está compuesto por un capital fiscal de \$ 9.589.038.100,32 equivalente al 78%, un resultado del ejercicio de \$ 12.260.303,22 equivalente al 0%.



ESE SAN SEBASTIAN		CODIGO	GPC-F0-142
LA PLATA HUILA		VERSION	1
NIT. 813.002.872-4		F.APROBACION	2010
ACTA GENERAL		PAGINA	1 de 1

- ✓ Estado de situación financiera comparativo 2021 – 2020: se puede evidenciar que los activos de la entidad obtuvo un incremento del 22,63 respecto a diciembre de 2020, lo que afecto directamente los activos es el incremento de la facturación en las cuentas por cobrar, la propiedad planta y equipo debido a las adquisiciones de equipos biomédicos y otros; el pasivo se incrementó en un 184,42 por ciento, este incremento se debe porque están incluidas las subvenciones que representan las trasferencias recibidas por el Ministerio; por ultimo tenemos el patrimonio que ha tenido un incremento de 0,10 por ciento respecto a diciembre del año 2020.

	ACTIVO	PASIVO	PATRIMONIO
2021	17.169.523.118,	4.866.929.466,1	12.292.593.542,
2020	14.001.484.484,	1.711.151.245,0	12.290.333.239,
	22,63	184,42	0,10

- ✓ Estado de resultado integral: Este estado refleja todos los ingresos generados durante la vigencia, los costos y los gastos en que la entidad tuvo que incurrir para ejecutar la actividad operacional, con el fin de obtener una utilidad razonable y favorable. Este estado está compuesto por: ingresos por \$13.093.210.389,45 equivalente al 50%, unos costos por \$8.904.541.486,48 equivalente al 34%, gastos por el valor de \$ 4.176.408.599,75 equivalente al 18% y se cuenta con un resultado de \$ 12.260.303,22.
- ✓ Composición de ingresos: se obtienen por la venta de servicios \$ 12.079.853.694,93 equivalente al 92%, unas trasferencias y subvenciones, que ascendieron a \$ 833.168.405,00 equivalentes al 6%, y otros ingresos de \$ 180.188.289,52 equivalente al 2%.
- ✓ Composición de costos y gastos: Se tienen unos gastos de administración por \$ 3.185.268.665,85 equivalente al 24%, unos gastos no operacionales por \$99.520,032,96 equivalente al 1%, en provisión y amortización se tiene un 7%, equivalente a \$ 891.619.900,94; y por ultimo unos costos directos de \$ 8.904.541.486,48 equivalente al 68%.
- ✓ Estado de resultado integral comparativo 2021 -2020: Se puede observar que los ingresos tuvieron un incremento del 23,74, respecto a diciembre del año 2020; En cuanto a los gastos se obtuvo un incremento del 22,05 por ciento, al igual que los costos respecto al año 2020.

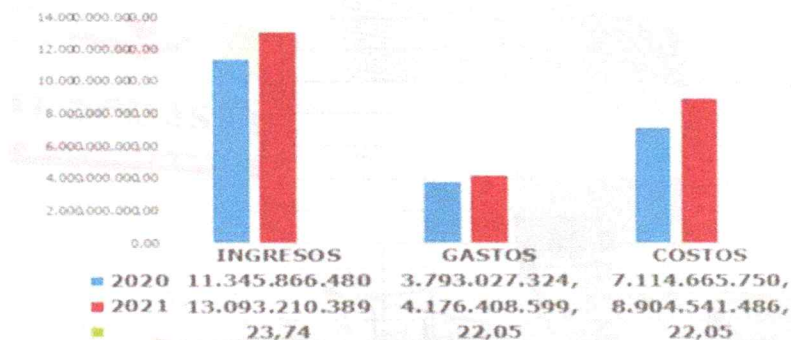

	ESE SAN SEBASTIAN	CODIGO	GPC-F0-142
	LA PLATA HUILA	VERSION	1
	NIT. 813.002.872-4	F.APROBACION	2010
	ACTA GENERAL	PAGINA	1 de 1

Para finalizar la contadora realiza un análisis financiero, donde inicia con el capital de trabajo, el cual explica de la siguiente manera:

- ✓ El capital de trabajo en el año 2020 fue de \$ 3.407.830.279,65 a diferencia del año 2021 que fue de \$ 3.846.770.829,12. En conclusión el capital de trabajo se aumentó favorablemente para la entidad y puede responder con sus obligaciones y continuar con su actividad económica.
- ✓ El siguiente indicador es la razón corriente, el cual sirve para determinar el índice de liquidez de la empresa o capacidad para disponer del efectivo con la cual cuenta y hacerle frente a cualquier eventualidad o contingencia que se presente. En el año 2021 se tuvo 1.84 para pagar las deudas a corto plazo, mientras que en el año 2020 se contaba con 3,39.
- ✓ Razón corriente
- ✓ Razón de endeudamiento: Indica el porcentaje de participación de los acreedores sobre los activos de la entidad. En el año 2020 fue de 12,22, mientras que en el año 2021 fue de 28,35.

5. Mercadeo y venta de servicios: Dr. CARLOS FALLA.

El funcionario Carlos Alberto Falla Ramírez, líder del proceso de mercadeo y venta de servicios de la ESE SAN SEBASTIAN, inicia su exposición así:

Se tiene suscritos contratos de prestación de servicios en la modalidad de capitación con las EPS S, COMFAMILIAR DEL HUILA, ECOOPSOS, MEDIMAS, ASMETSALUD y en la modalidad de evento con la EPS AIC, en el régimen subsidiado; de los contratos en la modalidad de CAPITACIÓN se genera una facturación promedio mes de SEISCIENTOS VEINTIOCHO MILLONES CIENTO SETENTA Y DOS MIL SEISCIENTOS OCHO PESOS (\$628.172.608,00), valor que varía mes a mes de acuerdo al número de usuarios activos cargados en la Base De Datos Única de Afiliados (BDUA) y a la liquidación mensual de afiliados (LMA); el promedio de la facturación por evento es de CINCUENTA Y PCHO MILLONES NOVENTA Y SEIS MIL OCHENTA Y TRES PESOS(\$ 58.096.083,00)

Se cuenta con un porcentaje de afiliados al regimen subsidiado de 48.705, los cuales están representados mayormente con la EPS Comfamiliar, Ecoopsos, Medimas, Asmetsalud y la EPS AIC con menor proporción.

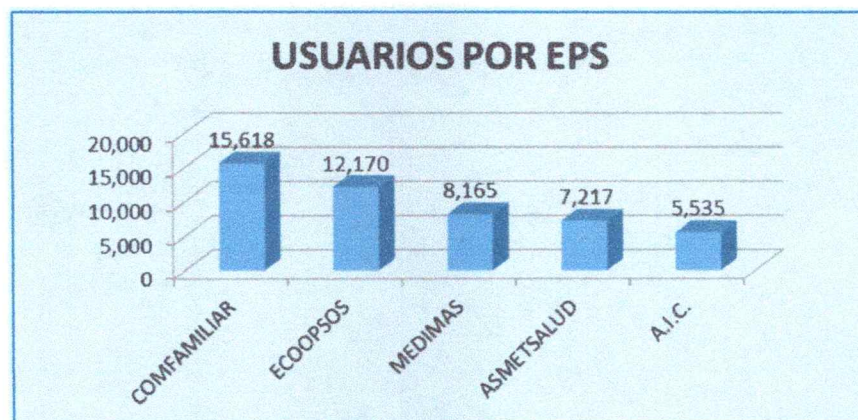

 <p>San Sebastián LA PLATA, HUILA Siempre adelante en servicios</p>	ESE SAN SEBASTIAN		CODIGO	GPC-F0-142
	LA PLATA HUILA		VERSION	1
	NIT. 813.002.872-4		F.APROBACION	2010
	ACTA GENERAL		PAGINA	1 de 1

CONTRATACIÓN SERVICIOS DE SALUD AÑO 2021 SUBSIDIADO:

E.P.S.	NUMERO DE AFILIADOS	VALOR DEL CONTRATO	VIGENCIA CONTRACTUAL	VALOR USUARIO MES	MODALIDAD	SERVICIOS CONTRATADOS
COMFAMILIAR HUILA,	15,250	\$ 2,532,061,177	01/07/2020 AL 31/12/2021	\$ 14,055.00	CAPITACION	AMBULATORIOS DE BAJA COMPLEJIDAD MEDICAMENTOS POS
MEDIMAS	8,551	\$ 1,234,191,000	01/01/2019 AL 31/12/2021 con Prorroga Automatica	\$ 12,900.00	CAPITACION	AMBULATORIOS DE BAJA COMPLEJIDAD MEDICAMENTOS POS
ECOOPSOS	12,335	\$ 2,000,866,696	01/03/2021 - 28/02/2022	\$ 13,576.98	CAPITACION	AMBULATORIOS DE BAJA COMPLEJIDAD MEDICAMENTOS POS
ASMETSALUD	6,542	\$ 822,266,172	01/01/2020 AL 31/12/2021	\$ 15,156.00	CAPITACION	AMBULATORIOS DE BAJA COMPLEJIDAD MEDICAMENTOS POS
A.I.C.	5,240	\$ 659,160,000	01/01/2021 AL 31/12/2021	SOAT VIGENTE MENOS 10%, MEDICAMENTOS CONCERTADOS	EVENTO	AMBULATORIOS DE BAJA COMPLEJIDAD MEDICAMENTOS POS

CONTRATACIÓN SERVICIOS DE SALUD AÑO 2021 CONTRIBUTIVO OTRAS IPS:

E.P.S.	NUMERO DE AFILIADOS	VALOR DEL CONTRATO	VIGENCIA CONTRACTUAL	TARIFAS	MODALIDAD	SERVICIOS CONTRATADOS
NUEVA EPS	LA PLATA, MUNICIPIOS DE OCCIDENTE	INDETERMINADO	01/08/2020 AL 31/07/2021 PRORROGA AUTOMATICA	SOAT VIGENTE MENOS 15%, MEDICAMENTOS CONCERTADOS	EVENTO	AMBULATORIOS DE BAJA COMPLEJIDAD MEDICAMENTOS POS
IPS NUEVA POPAYAN	INZA, BELALCAZAR CAUCA	INDETERMINADO	01/08/2020 AL 31/07/2021 con Prorroga Automatica	SOAT VIGENTE MENOS 10%	EVENTO	LABORATORIOS, ECOGRAFIAS, RAYOS X AMBULATORIOS
REHABILITAR IPS POPAYAN	SANTA LECTICIA	INDETERMINADO	01/12/2020 AL 31/12/2021 con Prorroga Automatica	SOAT VIGENTE MENOS 20%	EVENTO	LABORATORIOS, ECOGRAFIAS, RAYOS X AMBULATORIOS DE MEDIANA COMPLEJIDAD
CENAC "BITER" 9	LA PLATA	\$90,000,000	3/05/2021 AL 31/12/2021	SOAT VIGENTE MENOS 30%	EVENTO	AMBULATORIOS DE BAJA COMPLEJIDAD Y PYD

La gestión de convenios a nivel Municipal, Departamental y Nacional ha generado unos ingresos para la empresa por un valor de \$ 272.568.548.28; están representados en los siguientes convenios:

	ESE SAN SEBASTIAN	CODIGO	GPC-F0-142
	LA PLATA HUILA	VERSION	1
	NIT. 813.002.872-4	F.APROBACION	2010
	ACTA GENERAL	PAGINA	1 de 1

- Contrato interadministrativo **271 de 2021**, de la Alcaldía municipal, para prestar el servicio de transporte de biológicos e insumos del programa ampliado de inmunizaciones PAI garantizando la cadena de frio el manejo y la distribución al municipio de La Plata, para la vigencia 2021 por valor de **\$8.000.000.28**.
- Resolución **No.2036 de 2020**, Tránsito de la Secretaría de Salud Departamental por valor de **\$32.057.316**, por concepto de recursos para el pago del recurso humano que realiza el control de VECTORES.
- Contrato interadministrativo **236 de 2021**, celebrado entre el municipio de La Plata Huila y la ESE San Sebastián para la transferencia de recursos de SUBSIDIO A LA OFERTA por valor de **\$193.911.232**.
- Resolución **No.2580 de 2021**, por concepto de recursos recibidos de la Secretaría De Salud Departamental por **\$38.600.000**, dineros para garantizar el talento humano en la gestión y operación que permita aumentar, fortalecer y lograr la cobertura útil del plan nacional de vacunación contra el COVID-19 en el departamento del Huila.

6. Plan de intervenciones colectivas: Profesional PAOLA HERNÁNDEZ.

Dando continuidad la funcionaria Paola Hernández, líder del proceso del plan de intervenciones colectivas PIC de la ESE SAN SEBASTIAN y Alcaldía Municipal, expone que el Plan de Intervenciones Colectiva PIC, se realizó y se ejecutó mediante contrato interadministrativo No. 201 de 2021, suscrito entre el municipio de La Plata y la Empresa Social del Estado San Sebastián del municipio de la Plata Huila; se realizó un Otrosí al contrato. El objeto del contrato fue ejecutar las actividades establecidas en el Plan de Intervenciones Colectivas (PIC) para la vigencia 2021, dirigido a la población en general del municipio de La Plata (Huila), conforme a lo establecido en la planeación estratégica del Plan Territorial de Salud, bajo los lineamientos del Plan Decenal en Salud Pública y lo dispuesto en la Resolución 518 de 2015, Resolución 3280 de 2018 y Resolución 2626 de 2019. Con acta de inicio del 15 de Abril de 2021, una fecha de acta de justificación adición N° 01 del 31 de Agosto de 2021, plazo de ejecución hasta el 31 de Diciembre de 2021, con un valor inicial del contrato de \$ 342.201.691; valor adición N° 01: \$ 154.532.041,67, valor final contratado de \$ 496.733.732,67 y un valor ejecutado de \$ 496.733.732,67.

Los recursos fueron ejecutados en un cien por ciento (100%) en las ocho (8) dimensiones con su respectivo valor se relaciona a continuación:

ESE SAN SEBASTIAN	CODIGO	GPC-F0-142
LA PLATA HUILA	VERSION	1
NIT. 813.002.872-4	F.APROBACION	2010
ACTA GENERAL	PAGINA	1 de 1



Seguidamente la funcionaria Paola Hernández explica más a fondo las actividades realizadas en cada una de las dimensiones de la siguiente manera:

DIMENSIÓN SALUD AMBIENTAL: Se realizaron actividades informativas para promover, estilos de vida y hábitos de consumo, modelos de producción limpia y sostenible y ejercicio responsable del derecho a gozar de un ambiente sano; así como también campañas educativas e informativas en el CP Gallego, CP Villa losada, CP Monserrate, CP Belén, barrios San Rafael y Las Américas acerca de las medida preventiva de la emergencia sanitaria COVI-19, de igual manera se realizó divulgación en I.E San Sebastián, IE San Vicente, IE Monserrate, IE Santa Lucia e IE San Miguel, entorno al lavado de manos en el marco de la estrategia de escuela saludable. Por consiguiente se realizó actividades en redes sociales, acerca de la disposición de residuos orgánicos y Residuos sólidos, Huertas caseras y potabilización casera del agua. También actividades de caracterización y diagnóstico a cien (100) viviendas del Centro Poblado Belén y actividades educativas dirigidas a las cien viviendas caracterizadas en el centro poblado Belén teniendo en cuenta diagnóstico.

DIMENSIÓN VIDA SALUDABLE Y CONDICIONES NO TRANSMISIBLES: En esta dimensión se realizaron las siguientes actividades:

- ✓ Movilización social en el marco de la conmemoración del día internacional de la donación de órganos. (14 de octubre).
- ✓ Actividades en Instituciones Educativas, promoviendo hábitos higiénicos en Salud Oral y el rol de los padres de familia en el cuidado de la salud bucodental para la prevención de la caries dental.
- ✓ Campaña de promoción de hábitos higiénicos de la salud bucal, prevención de la caries dental, cuidados de la salud bucal en gestantes y el recién nacido.
- ✓ Movilización social para promover hábitos higiénicos de salud bucal en el marco de la celebración del día del niño.
- ✓ Actividad conmemorativa a través de artes escénicas en el marco del día mundial sin tabaco (31 de mayo).

	ESE SAN SEBASTIAN	CODIGO	GPC-F0-142
	LA PLATA HUILA	VERSION	1
	NIT. 813.002.872-4	F.APROBACION	2010
	ACTA GENERAL	PAGINA	1 de 1

- ✓ Actividades de canalización efectiva y entrega de medicamentos a pacientes que padecen ENT teniendo en cuenta las zonas de aislamiento en los eventos del COVID-19 registrados en el Municipio.
- ✓ Jornadas educativas en el CP Belén, CP Gallego y en espacios multimediales para el fomento de autoexamen de mama, examen clínico, mamografías después de los 50 años y socialización del consultorio rosado.
- ✓ Realizar actividades informativas, en espacios públicos del municipio a través de artes escénicas, para el fomento de autoexamen de mama, examen clínico, mamografías y socialización del consultorio rosado.
- ✓ Campañas educativas a través de espacios multimediales, para promover la toma de citología Cervico Uterina en población de 25 a 69 años.
- ✓ Jornadas educativas en el entorno hogar, para el fomento de la toma de citología Cérvico Uterina en población de 25 a 69 años.
- ✓ Sesiones de actividad física dirigida a niños, niñas, adolescentes y jóvenes del municipio para el fomento del deporte y la recreación.
- ✓ Jornadas de actividad física dirigida a adultos mayores del hogar La Milagrosa para la promoción de hábitos y estilos de vida saludable.
- ✓ Concurso en red social Facebook, promoviendo el consumo diario de frutas y verduras, en el marco de la estrategia “5 al día”.
- ✓ Actividades en el marco del “festival de la fruta y la verdura”, divulgando la estrategia “5 al día” para la promoción del consumo diario de frutas y verduras y su aporte nutricional.
- ✓ Conmemoración de la semana de hábitos y estilos de vida saludables.

DIMENSIÓN CONVIVENCIA SOCIAL Y SALUD MENTAL: Las actividades realizadas en esta dimensión son:

- ✓ Reactivación y actividades de fortalecimiento de redes de apoyo de Salud Mental.
- ✓ Actividades virtuales de promoción, en Zonas de Orientación Escolar (ZOE) en la IE San Sebastián y una (1) Universitaria (ZOU) en la Universidad Sur Colombiana, para la Prevención del consumo de SPA y primeros auxilios psicológicos.
- ✓ Actividades de difusión, para promocionar la línea de orientación psicosocial “Centro de escucha” en el marco de la emergencia sanitaria del COVID – 19.
- ✓ Actividades de fortalecimiento al centro de escucha comunitario implementado en la vigencia 2020 mediante actividades de alto impacto según la necesidad presentada por la comunidad.
- ✓ Jornadas educativas, en los barrios San Isidro, Las Brisas, Eudes y el Remolino, para el fomento de herramientas comunitarias que permitan modificar conductas relacionadas a los riesgos y afectaciones psicosociales en torno a la estrategia APS y RBC.



ESE SAN SEBASTIAN	CODIGO	GPC-F0-142
LA PLATA HUILA	VERSION	1
NIT. 813.002.872-4	F.APROBACION	2010
ACTA GENERAL	PAGINA	1 de 1

- ✓ Actividades de integración comunitaria en el barrio la libertad, para la prevención del consumo de sustancias psicoactivas.
- ✓ Encuentros comunitarios con personas consumidoras de sustancias psicoactivas, personas en riesgo de calle y habitantes de calle, en temas relacionados a la mitigación del consumo, promoción de entornos saludables, hábitos de autocuidado para las y medidas preventivas de COVID-19.
- ✓ Movilización social conmemorando el día nacional de prevención del suicidio (10 de septiembre).
- ✓ Caravanas Navideñas, para la promoción de la sana convivencia, el buen trato y promover los valores de la familia en el marco de las festividades decembrinas.
- ✓ Actividades informativas en Instituciones en el marco de la estrategia "Toma mi mano, Toma la vida", para promover el amor a la vida y prevenir el suicidio.
- ✓ Actividades informativas a través de artes escénicas en las principales calles de la zona urbana del Municipio en el marco de la estrategia 8C.
- ✓ Seguimiento, a la atención psicosocial de personas con eventos en salud mental (Violencia de género e intentos de suicidio) reportados en el SIVIGILA.
- ✓ Actividades de acompañamiento y fortalecimiento al grupo de ayuda mutua conformado en el Municipio, en temas de prevención del consumo de sustancias psicoactivas, trastornos mentales y canalización a los servicios de salud.
- ✓ Conformación y actividades de fortalecimiento del grupo de apoyo comunitario en el barrio La Libertad para la prevención del consumo de sustancias psicoactivas.
- ✓ Actividad a través de artes escénicas promoviendo el buen trato y la sana convivencia como prevención de lesiones personales y homicidios.

DIMENSIÓN SALUD Y AMBITO LABORAL. Se realizaron las siguientes actividades en esta dimensión:

- ✓ Campaña para abordar situaciones prevalentes de origen laboral para la promoción de entornos laborales saludables, vinculación al SGSSS, aislamiento domiciliario por COVID-19, uso de tapabocas, lavado de manos, medidas de protección individual para evitar el contagio.
- ✓ Actividad de capacitación dirigida al entorno laboral del sector formal de la economía, sobre entornos laborales saludables y pausas activas.
- ✓ Actividad de caracterización demográfica y epidemiológica para la conformación de los grupos organizados de trabajadores GOTIS en el sector cafetero del Municipio.
- ✓ Actividades de conformación y fortalecimiento del grupo de apoyo GOTIS, mediante acta de constitución y previa articulación con la ODRE.
- ✓ Actividades informativas para la prevención de accidentes laborales dirigida a población informal (vendedores ambulantes) residentes de la zona urbana y del Centro Poblado Belén.



DIMENSIÓN SEGURIDAD ALIMENTARIA Y NUTRICIONAL: En esta dimensión se realizaron actividades como:

- ✓ Actividades educativas con la Modalidad Más Familias, promocionando la seguridad alimentaria y Nutricional e implementación de las huertas caseras.
- ✓ Video conferencias con las redes de apoyo (Modalidad Familiar, Hogares comunitarios, CDI y Líderes comunitarios en salud), sobre alimentación saludable (plato saludable-GABAS) y la necesidad de conocer acerca el rotulado nutricional.
- ✓ Actividades de orientación en salud, con padres de familia de niños menores de 5 años con alteraciones nutricionales, promocionando lactancia materna exclusiva e inicio de la alimentación complementaria y el aprovechamiento biológico de los alimentos para su recuperación nutricional.
- ✓ Actividades de orientación en salud, con padres de familia de niños menores de 5 años con alteraciones nutricionales, promocionando lactancia materna exclusiva e inicio de la alimentación complementaria y el aprovechamiento biológico de los alimentos para su recuperación nutricional.
- ✓ Sesiones virtuales en red social "LO QUE SE COSECHA EN MI TIERRA" en la cuales se pretende de manera práctica enseñar diferentes preparaciones alimenticias con productos autóctonos de nuestra región y que generan un gran aporte Nutricional.
- ✓ Conmemoración de la semana nacional de La Lactancia materna (5 de agosto) en la zona urbana del municipio.
- ✓ Actividades en espacios multimediales (radio y televisión), para la prevención de anemia en mujeres en edad fértil de 13 a 49 años y del parasitismo.
- ✓ Actividades informativas dirigidas a estudiantes de la institución educativa San Sebastián y Marillac para la promoción de la alimentación saludable mediante una feria gastronómica.



ESE SAN SEBASTIAN	CODIGO	GPC-F0-142
LA PLATA HUILA	VERSION	1
NIT. 813.002.872-4	F.APROBACION	2010
ACTA GENERAL	PAGINA	1 de 1

DIMENSIÓN SEXUALIDAD, DERECHOS SEXUALES Y REPRODUCTIVOS: En esta dimensión se realizaron diferentes actividades, tales como:

- ✓ Actividades informativas en espacios multimediales promocionando la consulta preconcepcional, importancia de los controles prenatales, Signos y Síntomas de alarma durante el embarazo y parto institucional.
- ✓ Actividades de difusión para la divulgación y promoción de la ruta materno perinatal y del programa Madres Consentidas y su familia.
- ✓ Jornadas de búsqueda activa y canalización a los servicios de salud sexual y reproductiva (Planificación, control prenatal, citologías, consulta preconcepcional), en el entorno hogar en los C.P Monserrate, Villa losada y Belén.
- ✓ Actividad conmemorativa a través de espacios multimediales en el marco de la conmemoración del día mundial de la hepatitis.
- ✓ Actividades virtuales de promoción, en Zonas de Orientación Escolar (ZOE) en la IE San Sebastián y una (1) Universitaria (ZOU) en la Universidad Sur colombiana, promoviendo el ejercicio informado, libre, responsable y autónomo de la sexualidad.
- ✓ Actividades de sensibilización en espacios públicos del municipio a través de artes escénicas, para la prevención de ITS-VIH/Sida, promoción del uso de métodos de barrera y toma de citología.
- ✓ Encuentro interactivo en temas relacionados (Consulta preconcepción y control prenatal y la importancia de la canalización a los servicios de salud) dirigida a familias de gestantes del municipio.
- ✓ Encuentros interactivos con la plataforma de juventudes del Municipio para la promoción de los derechos sexuales y reproductivos, prevención de embarazo en adolescentes, proyecto de vida, uso de métodos de barrera.
- ✓ Actividades informativas para la socialización de la ruta de atención integral a los eventos de violencia por razones de género con énfasis a violencia sexual y ataque con agentes químicos.

DIMENSIÓN VIDA SALUDABLE Y ENFERMEDADES TRANSMISIBLES: En esta importante dimensión se realizaron las siguientes actividades:

- ✓ Actividades de búsquedas activas de sintomáticos respiratorios y sintomáticos de piel y sistema nervioso periférico para la detección de TB y la Lepra.
- ✓ Actividades informativas a través de medios de comunicación en temas relacionados a Tuberculosis y Lepra, promoción de la vacunación COVID – 19 y medidas preventivas del COVID-19.
- ✓ Actividades de búsqueda activa e informativa de personas con afecciones respiratorias (COVID-19) y su canalización efectiva a los servicios de salud para la toma de la muestra.
- ✓ Jornadas de salud dirigido al sector rural del Municipio para la canalización efectiva al programa de vacunación COVID - 19 según la necesidad establecida por la entidad territorial para el cumplimiento de las coberturas.

ESE SAN SEBASTIAN	CODIGO	GPC-F0-142
LA PLATA HUILA	VERSION	1
NIT. 813.002.872-4	F.APROBACION	2010
ACTA GENERAL	PAGINA	1 de 1

- ✓ Campañas de promoción y divulgación, promoviendo la vacunación como herramienta para disminuir el riesgo de enfermar y morir por enfermedades prevenibles por vacuna.
- ✓ Jornadas de búsqueda activa y canalización efectiva de niños menores de 6 años de edad susceptibles a vacunar o para completar esquema de vacunación.
- ✓ Actividades de Promoción y educación en espacios multimediales para la prevención y control de las ETV y zoonosis (según reporte epidemiológico).
- ✓ Actividades de recolecciones de inservibles para el control de las ETV.



- ✓ Actividades educativas en temas relacionados a mantener tapados los depósitos de agua limpia, mantener limpios los canales, patios, y jardines; cambiar el agua a los floreros y de los bebederos de animales diariamente.
- ✓ Actividades para la promoción, prevención y reducción de la carga de las enfermedades transmitidas por animales vertebrados (encefalitis, leptospirosis, brucelosis, toxoplasmosis).
- ✓ Caracterización de felinos y caninos en sectores priorizados teniendo en cuenta La alerta sanitaria Departamental por mortalidad por rabia humana en el Municipio de La Argentina.
- ✓ Jornadas de sensibilización casa a casa dirigido al sector priorizado por el instituto nacional de Salud y la Secretaría de Salud Departamental por evento alerta sanitaria Departamental relacionada a mortalidad por rabia humana en el Municipio de La Argentina.

DIMENSIÓN GESTIÓN DIFERENCIAL DE POBLACIONES VULNERABLES: En esta dimensión se realizaron las siguientes actividades:

- ✓ Actividades informativas a través de artes de escénicas para la promoción del buen trato, prevención del abuso sexual y maltrato en niños, niñas y adolescentes.
- ✓ Actividad informativa mediante artes escénicas en el marco de la conmemoración del día de la familia.
- ✓ Movilización social para la prevención de quemaduras por pólvora en niños durante la época decembrina.
- ✓ Actividades de fortalecimiento a la red comunitaria de buen trato en temas relacionados a trato digno, derechos y deberes en NNA y maltrato infantil.
- ✓ Actividad informativa sobre la prevención del maltrato infantil y los tres mensajes sobre EDA e IRA a través de artes escénicas.
- ✓ Jornadas lúdicas educativas, promoviendo la técnica correcta del lavado de manos y la importancia de la adecuada manipulación de los alimentos como medida preventiva de la

	ESE SAN SEBASTIAN	CODIGO	GPC-F0-142
	LA PLATA HUILA	VERSION	1
	NIT. 813.002.872-4	F.APROBACION	2010
	ACTA GENERAL	PAGINA	1 de 1

Enfermedad Diarreica Aguda (EDA).

- ✓ Actividades informativas en el centro poblado Belén sobre los tres mensajes claves para la prevención de EDA e IRA.



- ✓ Búsqueda activa de 250 personas con discapacidad y canalización hacia los servicios de salud para la certificación de discapacidad.
- ✓ Actividades de orientación a los integrantes del comité PAPSIVI sobre las disposiciones para la atención integral en salud.
- ✓ Actividad educativa dirigida a población LGTBIQ sobre el reconocimiento de las diferencias y necesidades y acceso a los servicios de salud.
- ✓ Concurso en redes sociales, mediante la creación de un video lúdico educativo, elaborado por adultos mayores en el cual se promueva el envejecimiento activo y saludable a partir de la adopción de una alimentación saludable.
- ✓ Actividad educativa dirigida a adultas mayores del Municipio, en temas relacionados al buen trato y la prevención de la violencia a adultos mayores.

7. Gestión de atención e información al usuario: Profesional Nataly Bautista.

La funcionaria Nataly Bautista, líder del proceso Gestión de atención e información al usuario de la ESE SAN SEBASTIAN, inicia diciendo que se recibieron 122 manifestaciones en el año 2021, de las que el 57% fueron de reclamo, lo que significa la insatisfacción del usuario por la prestación del servicio, una de las quejas más frecuentes fue la solicitud de citas; la funcionaria da a conocer a la comunidad que para el año 2022, se habilitó otra línea telefónica para asignación de citas, es decir que hoy en día los usuarios pueden emplear cualquiera de las dos líneas, bien sea el celular 3235639250 o la línea fija 8371997. Otra de las manifestaciones interpuestas por los usuarios fue por la cancelación de citas, también que solicitaran una cita y no apareciera en el sistema o no son llamados a tiempo; teniendo en cuenta las manifestaciones de los usuarios se realizaron acciones de mejoras, con el fin de mejorar cada día la prestación del servicio. En segundo lugar tiene cabida el tema de quejas con un 22%, estas queja están relacionadas directamente con el actuar del funcionario, es decir que el usuario no se sintió bien atendido por un funcionario o colaborador; estas quejas se presentaron en los servicios de facturación, odontología, medicina general y en vacunación, en este sentido la institución hizo la intervención de manera oportuna, se realizó la acción de mejora, también se le realizó el llamado del funcionario involucrado para que hiciera los respectivos descargos, seguidamente se estableció un plan de mejora. En tercer lugar encontramos

ESE SAN SEBASTIAN	CODIGO	GPC-F0-142
LA PLATA HUILA	VERSION	1
NIT. 813.002.872-4	F.APROBACION	2010
ACTA GENERAL	PAGINA	1 de 1

las felicitaciones con un 10%, el personal que se felicitó fueron los de medicina general, facturación, odontología y laboratorio clínico; seguidamente tenemos un 3% en sugerencias, un 7% en peticiones y un 1% de una denuncia anónima que involucra el personal de la sede de Belén.

Dando continuidad la funcionaria Nataly, expone las manifestaciones presentadas por los usuarios mes a mes, lo cual se relaciona en la siguiente gráfica:

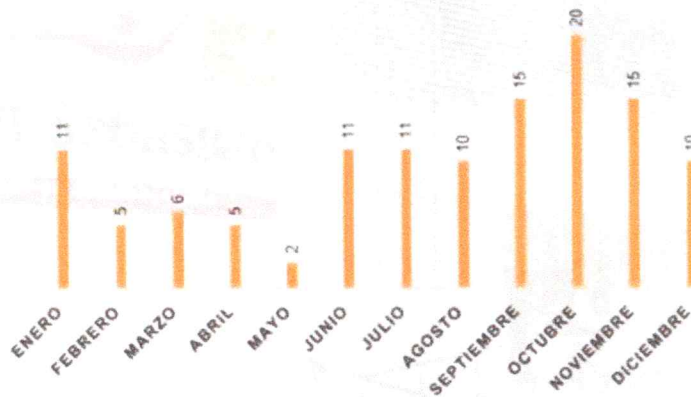

Donde se puede observar que el mes de mayor volumen fue en octubre con veinte (20) manifestaciones y en el mes de mayo tan solo hubo dos (2) manifestaciones. Cada una de estas manifestaciones tuvo su intervención y respuesta oportuna.

A continuación se exponen los canales empleados para instaurar una manifestación. El canal más empleado para instaurar estas manifestaciones fue el buzón de sugerencias con un 44%, seguidamente se obtuvo un 31% de manera personalizada, es decir que el usuario se dirigió a la oficina del SIAU directamente a exponer su manifestación, un 12% mediante la página web institucional, un 10% fue realizada por correo electrónico institucional, un 2% mediante la ventanilla única y un 1% por vía telefónica. Por consiguiente la funcionaria expone las manifestaciones presentadas por cada una de las unidades básicas de atención así: Con un mayor volumen del 89% se encuentra la sede principal, la sede Camilo Torres con un 8% y la sede de Belén con un 3%.

De igual manera se dan a conocer las manifestaciones recibidas por las diferentes EAPB, instituciones u organizaciones se relacionan en la siguiente gráfica:

ESE SAN SEBASTIAN	CODIGO	GPC-F0-142
LA PLATA HUILA	VERSION	1
NIT. 813.002.872-4	F.APROBACION	2010
ACTA GENERAL	PAGINA	1 de 1

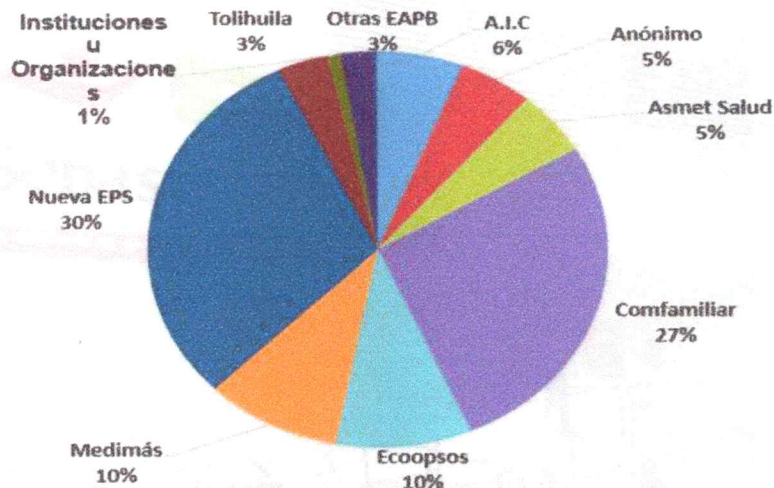

Seguidamente se exponen las encuestas de satisfacción aplicadas por U.B.A, estas encuestas permite reforzar día a día la prestación de los servicios de salud; en la U.B.A Principal se encuentra el mayor volumen con un 61%, en U.B.A. de Belén, con un 15%, la U.B.A. Camilo Torres con un 14%, la U.B.A. Leticia con un 9% y la U.B.A. Rayos X con un 1%. Del mismo modo se dan a conocer los porcentajes obtenidos en la aplicación de las encuestas a las diferentes EAPB, mediante la siguiente gráfica:

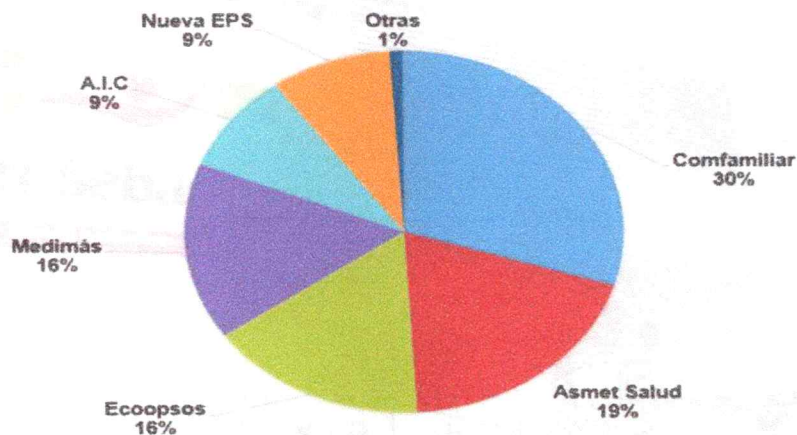

Resaltando el mayor volumen en la EPS Comfamiliar con un 30%. Seguidamente la funcionaria manifiesta que el Ministerio de Salud ha solicitado a todas las instituciones públicas, mediante Resolución No. 256, en el cual se debe presentar cual ha sido la percepción de los usuarios frente a la prestación de los servicios de salud, por lo tanto al usuario se le realizan dos preguntas específicas que en su respuesta aporta para que la entidad logre cumplir con este indicador. La primer pregunta es cómo calificaría su experiencia global respecto a los servicios de salud que ha recibido?, se cuenta con un 57%, equivalente a 4077 usuarios que manifiestan que fue muy buena,

	ESE SAN SEBASTIAN	CODIGO	GPC-F0-142
	LA PLATA HUILA	VERSION	1
	NIT. 813.002.872-4	F.APROBACION	2010
	ACTA GENERAL	PAGINA	1 de 1

3049 usuarios, equivalente a un 42% dice que fue buena, un 1% dice que fue regular. En conclusión la calificación global respecto a lo manifestado por los usuarios con esta pregunta fue del 98%. La segunda pregunta es recomendaría a familiares y amigos esta IPS?, se tiene que 6228 usuarios, equivalente al 86% respondieron definitivamente si la recomendarían, 974 usuarios, equivalente al 14% dijeron que probablemente, 10 usuarios respondieron que definitivamente no la recomendaría, un usuario indica que probablemente no la recomendaría y otro usuario no responde la pregunta. En conclusión se obtiene un cumplimiento de un 100%.

8. Gestión Gerencial: Dr. Javier Mauricio Bahamón Salas

El Doctor Javier Mauricio Bahamón, representante Legal de la ESE San Sebastián, del Municipio de La Plata, Huila, inicia su intervención manifestando que no ha sido fácil por los dos años de pandemia que ha tenido afrontar, sin embargo no ha dejado de trabajar, ha seguido tocando puertas y gestionando, para lograr obtener recursos ya sean propios, donaciones o a través del Orden Nacional que ha llegado en la vigencia del año 2021; el Doctor Javier indica que respecto a toda la gestión adelantada del año anterior tuvo la oportunidad de mejorar los ambientes físicos para usuarios y colaboradores, realizó el acondicionamiento de la área de espera para los usuarios, adicionalmente acondicionando el área de trabajo del PIC, CALL CENTER, APS Y SIAU, también logró la adquisición de ventiladores y aires acondicionados. A continuación se relaciona puntos importantes en la gestión de la gerencia, tales como:

MODERNIZACIÓN Y OPTIMIZACIÓN DE REDES INTERNAS Y EXTERNAS

El Doctor Javier Mauricio manifiesta que se está proyectando las sedes a un futuro, por lo tanto se inició con la modernización de todas las redes internas y externa en fibra óptica para interconexión del Centro de comunicaciones de la ESE con las sedes Camilo torres y casa materna.



IMPLEMENTACIÓN SITIO WEB INSTITUCIONAL

Implementación de nuevo sitio web institucional, cumpliendo los requisitos legales que impone la legislación.

<https://esesansebastianiph.gov.co/>



	ESE SAN SEBASTIAN	CODIGO	GPC-F0-142
	LA PLATA HUILA	VERSION	1
	NIT. 813.002.872-4	F.APROBACION	2010
	ACTA GENERAL	PAGINA	1 de 1

ADQUISICIÓN DE EQUIPOS TECNOLÓGICOS

El Doctor Javier Mauricio da a conocer que el SENA, por medio de la gestión de un funcionario de la ESE, el señor Rodrigo Liscano, donó a la institución unos equipos de cómputo. Por otra parte el Doctor Javier indica que se realizó la compra de un servidor, Tablet y scanner. Lo anterior se realizó con el fin de mejorar la prestación del servicio de una manera más eficiente y eficaz.

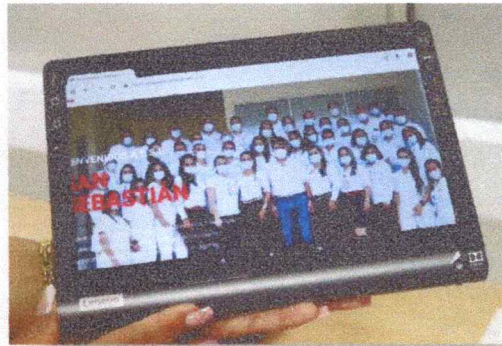

CONVENIOS DE DONACIÓN

Con la gestión realizada por el Doctor Javier Mauricio Bahamón Salas, se logró la donación de los siguientes elementos:

- ✓ Equipos de computo
- ✓ Televisores
- ✓ Sillas



ESE SAN SEBASTIAN	CODIGO	GPC-F0-142
LA PLATA HUILA	VERSION	1
NIT. 813.002.872-4	F.APROBACION	2010
ACTA GENERAL	PAGINA	1 de 1

IMPLEMENTACIÓN ARCHIVO CENTRAL

El Doctor Javier indica que gracias a una donación, se logró optimizar el archivo rodante para salvaguardar la seguridad y custodia de estos documentos, indica que ya se inició con el proceso de digitalización de los documentos para tenerlos en forma física y virtual y así dar cumplimiento a las normas de archivo que rigen por ser la ESE una institución publica.

ADECUACIÓN DE CUARTO FRIO

El Doctor Javier Mauricio indica que intervino la adecuación y mejora del cuarto frio con el fin de preparar este espacio para el almacenamiento y seguridad de las vacunas contra el Covid -19 y así mismo salvaguardar las vacunas del esquema regular para la población infantil.



ADQUISICIÓN DE EQUIPOS BIOMÉDICOS

Se realizó la respectiva compra de los equipos y dispositivos biomédicos para atención en vacunación contra COVID-19, sede las Américas.

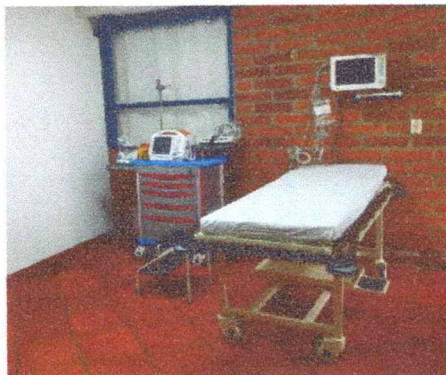

	ESE SAN SEBASTIAN	CODIGO	GPC-F0-142
	LA PLATA HUILA	VERSION	1
	NIT. 813.002.872-4	F.APROBACION	2010
	ACTA GENERAL	PAGINA	1 de 1

EQUIPOS DE SEGURIDAD Y VIGILANCIA

Se realizó el mejoramiento de los equipos de seguridad y vigilancia y se colocó en funcionamiento tanto en la parte externa de la institución como interna.



RECUPERACIÓN Y MEJORAMIENTO DE INFRAESTRUCTURA

- Recuperación de espacios institucionales.
- Mantenimiento de infraestructura en las diferentes sedes de la ESE San Sebastián.



APROBACIÓN DE PROYECTOS

El Doctor Javier Mauricio Bahamon manifiesta que de los proyectos propuesto se logró la aprobación de uno de ellos por valor de \$ 405.165.750, para mejoramiento del centro de salud - Sede las Américas.

EJECUCIÓN DE PROYECTOS

Proyecto por valor de \$415.486.237, para dotación de equipos biomédicos e industriales de uso hospitalario para la atención de pacientes con COVID-19.

	ESE SAN SEBASTIAN	CODIGO	GPC-F0-142
	LA PLATA HUILA	VERSION	1
	NIT. 813.002.872-4	F.APROBACION	2010
	ACTA GENERAL	PAGINA	1 de 1



Dando continuidad el Doctor Javier Mauricio expone que la Asignación de recursos mediante resolución 1833 de 2021, fue por valor de \$3.421.034.600, para la renovación y dotación de equipos biomédicos e industriales de uso hospitalario, para la sede San Rafael de la ESE San Sebastián de La Plata - Huila.

Para finalizar el Doctor Javier Mauricio manifiesta que para él, es grato haber llevado a cabo esta serie de proyectos, a pesar de que al mismo tiempo se afrontaba una pandemia. Estas gestiones han aportado al mejoramiento de la calidad de la prestación de los servicios de salud; así mismo destaca la labor desempeñada por el personal de la institución, también agradece a la comunidad y a la alcaldía municipal por el apoyo que le ha brindado en lo transcurrido de la vigencia y así poder adquirir los logros que hoy, se han dado a conocer mediante la rendición de cuentas.

9. Espacio de participación ciudadana.

El señor Miguel Antonio tejada indica que hay una pregunta realizada por un usuario anónimo, hace referencia al proyecto presentado al Ministerio de Salud sobre los 3421 millones de pesos en equipos biomédicos; al respecto el Doctor Javier Mauricio , explica que cuando se implementó el proyecto se envió al Ministerio con el valor del IVA de ese año, el Ministerio basado en un Decreto hizo un requerimiento para que el proyecto fuera presentado sin IVA, cuyo plazo estaba hasta el 31 de diciembre del año 2021, teniendo en cuenta la emergencia sanitaria. Así la Corte Constitucional al analizar el Decreto en ejercicio del control de Constitucionalidad, determinó que la competencia de este tipo de exenciones son responsabilidad del Congreso y por ende al fallar le ordenó al Gobierno Nacional, que dicha exención no tiene el carácter de permanente, y, que es responsabilidad del Congreso de la Republica legislar sobre la materia y no del ejecutivo Nacional. Después de adjudicados los recursos para la ESE. De esta manera a 31 de diciembre de 2021 como lo determino la Corte, pierde vigencia el Decreto de exención de IVA dado por el Gobierno dentro de la emergencia sanitaria, lo que conlleva a que en los procesos de compra de estos equipos se les aplique IVA; el Doctor Javier manifiesta que con la ayuda del equipo de trabajo del área de financiera logró conseguir los 206 millones correspondiente al IVA de estos equipos; hoy en día está realizando el proceso de contratación y garantiza que la institución va a tener equipos de la mejor



ESE SAN SEBASTIAN	CODIGO	GPC-F0-142
LA PLATA HUILA	VERSION	1
NIT. 813.002.872-4	F.APROBACION	2010
ACTA GENERAL	PAGINA	1 de 1

calidad que perduren en el tiempo. El Doctor Javier aspira que a mediados del mes entrante les estará dando buenas noticias a la comunidad con el inicio de la llegada de estos equipos.

10. Cierre evento.

Por último cierre del evento, la administración agradece inmensamente a las personas que se conectaron y estuvieron pendientes en la realización de esta actividad.

Siendo las 12:07 PM, se da por terminada socialización de la Rendición de Cuentas de la Vigencia con corte a 31 de diciembre de 2021, del Doctor JAVIER MAURICIO BAHAMÓN SALAS. Y en constancia firman los ponentes de la información.

JAVIER MAURICIO BAHAMÓN SALAS
Gerente

SERAFIN GALINDO JIMENEZ
Líder del proceso Presupuestal

ANYELA CANDELA CHARRY
Contadora

CARLOS ALBERTO FALLA R.
Líder del proceso Mercadeo y V.

PAOLA HERNANDEZ ACOSTA
Líder del proceso del PIC

NATALY BAUTISTA CASTILLO.
Líder del proceso de SIAU

Proposiciones y varios:

Se anexan listado de asistencia.



Ese San Sebastián Lph transmitió en vivo.
24 de febrero a las 08:58

Rendición de Cuentas Vigencia 2021

Dr. Javier Mauricio Bahamón Salas

48 Me gusta 47 comentarios 312 reproducciones

Me gusta Comentar Compartir

Comments [Ocultar](#)

Más relevantes

Ese San Sebastián Lph · 1:52:41
EVALUACION DEL EVENTO
<https://docs.google.com/.../1FAIpQLSfi2.../viewform>

DOCS.GOOGLE.COM
San Sebastián EVALUACION DEL EVENTO

Escribe un comentario...



Ese San Sebastián Lph transmitió en vivo.
24 de febrero a las 08:58

Rendición de Cuentas Vigencia 2021

Dr. Javier Mauricio Bahamón Salas

48 Me gusta 47 comentarios 312 reproducciones

Me gusta Comentar Compartir

Comments [Ocultar](#)

Más relevantes

Ese San Sebastián Lph · 1:52:41
EVALUACION DEL EVENTO
<https://docs.google.com/.../1FAIpQLSfi2.../viewform>

DOCS.GOOGLE.COM
San Sebastián EVALUACION DEL EVENTO

Escribe un comentario...



DIMENSIÓN SEGURIDAD ALIMENTARIA Y NUTRICIONAL

Actividades educativas con la Modalidad Más Familias, promoviendo la seguridad alimentaria y Nutricional e implementación de las huertas caseras.



San Sebastián
LA PLATA, BUENOS AIRES

Compartir el video en tu muro

Video conferencias con las redes de apoyo (Modalidad Familiar, Hogares comunitarios, CDI y Líderes comunitarios en salud), sobre alimentación saludable (plato saludable-GABAS) y la necesidad de conocer acerca el rotulado nutricional.



1:03:37

1:03:43 / 2:07:25



Ese San Sebastián Lph transmitió en vivo.
24 de febrero a las 08:58

Rendición de Cuentas Vigencia 2021

Dr. Javier Mauricio Bahamón Salas

 48  47 comentarios 312 reproducciones

 Me gusta  Comentar  Compartir

Comments Ocultar

Más relevantes

Ese San Sebastián Lph · 1:52:41
 EVALUACION DEL EVENTO
<https://docs.google.com/.../1FAIpQLSfi2.../viewform>

 DOCS.GOOGLE.COM
 EVALUACION DE...

Escribe un comentario...

Marca temporal	Nombre completo	Afiliado a
2/24/2022 10:03:21	CARLOS ALBERTO FALLA RAMIREZ	NUEVA EPS
2/24/2022 10:05:24	Derly Meneses Rodríguez	NUEVA EPS
2/24/2022 10:05:27	Maria Alejandra Cabrera Sarria	ECOOPSOS
2/24/2022 10:06:33	Juan David Angel Reyes	NUEVA EPS
2/24/2022 10:07:39	Esneda Rojas Rojas	COMFAMILIAR DEL HUILA
2/24/2022 10:11:06	Vilma Nordally Ramírez Nuñez	MEDIMAS EPS
2/24/2022 10:11:16	LAURA ESTELA VEGA PENA	NUEVA EPS
2/24/2022 10:11:26	Mercedes Nuñez	MEDIMAS EPS
2/24/2022 10:11:58	Alexandro Andrade	MEDIMAS EPS
2/24/2022 10:12:03	HENRY GAMBA GAMBOA	NUEVA EPS
2/24/2022 10:12:52	Claudia Andrea Barajas Londoño	NUEVA EPS
2/24/2022 10:14:45	ARELIS LICONA GALERA	NUEVA EPS
2/24/2022 10:17:47	DIANA MARCELA SANCHEZ RODRIGUEZ	NUEVA EPS
2/24/2022 10:19:12	MARCIA LISBETH OSPITIA GARCIA	NUEVA EPS
2/24/2022 10:19:22	JOHNSON FELLER PEREZ ROJAS	NUEVA EPS
2/24/2022 10:21:13	Edward felipe perez luna	NUEVA EPS
2/24/2022 10:22:18	MARIA ELCY AMBITO ARIAS	NUEVA EPS
2/24/2022 10:23:05	DUBER JULIAN SÁNCHEZ	OTRA
2/24/2022 10:27:51	ARISTIDES BUELVAS TARIFFA	NUEVA EPS
2/24/2022 10:29:57	Karen Daniela Gómez ceballos	NUEVA EPS
2/24/2022 10:31:23	ROSMIRA RODRIGUEZ	MEDIMAS EPS
2/24/2022 10:32:40	Diana Marcela Sánchez Rodríguez	NUEVA EPS
2/24/2022 10:34:44	Katherine Alexandra Ossa Anaya	COMFAMILIAR DEL HUILA
2/24/2022 10:37:13	Duber Julián Sánchez	OTRA
2/24/2022 10:50:53	JOSE MANUEL ALVARADO MEDINA	NUEVA EPS
2/24/2022 10:53:48	Karen Daniela Gómez ceballos	NUEVA EPS
2/24/2022 10:54:45	Juana Valentina Alarcon Fierro	EMCOSALUD
2/24/2022 10:55:42	María Angélica Bermeo Manrique	NUEVA EPS
2/24/2022 10:55:54	Alexandra Parra Guevara	NUEVA EPS
2/24/2022 10:56:32	Andrea Paola Hernández Acosta	NUEVA EPS
2/24/2022 10:57:06	Jeisson Alexander Trujillo Suns	NUEVA EPS
2/24/2022 10:57:07	OLGA LIDA VARGAS CUELLAR	MEDIMAS EPS
2/24/2022 10:57:51	Eliana Marcela Medina Arcos	NUEVA EPS
2/24/2022 10:58:38	SERAFIN GALINDO J.	NUEVA EPS
2/24/2022 10:59:26	Mayerli paredes	MEDIMAS EPS
2/24/2022 11:01:20	Carlos Francisco Tello Perdomo	NUEVA EPS
2/24/2022 11:01:38	AUDREY ZORAIDA CASTRO VALENCIA	NUEVA EPS
2/24/2022 11:02:23	MARIA CARMENZA CIFUENTES CASTILLO	NUEVA EPS
2/24/2022 11:03:15	Robert Diaz Pérez,	NUEVA EPS
2/24/2022 11:04:58	ALEYDA VALENCIA JURADO	NUEVA EPS
2/24/2022 11:05:01	Yuly Tatiana Cordoba MAZABEL	NUEVA EPS
2/24/2022 11:05:17	Maria Fernanda Osorio Beltran	NUEVA EPS
2/24/2022 11:13:29	Ángela Patricia Macías Rodriguez	MEDIMAS EPS
2/24/2022 11:13:54	Luz Deiby Villamil	COMFAMILIAR DEL HUILA
2/24/2022 11:13:54	Cristian Fabián Díaz Ambito	ASMETSALUD
2/24/2022 11:18:48	Leidy sotto medina	NUEVA EPS
2/24/2022 11:20:33	Julieth Nathalia Losada Ricardo	OTRA
2/24/2022 11:27:25	Edward Felipe perez luna	NUEVA EPS
2/24/2022 11:32:22	Natali Bautista Castillo	NUEVA EPS
2/24/2022 11:35:44	Carolina Yasno Gomez	MEDIMAS EPS
2/24/2022 11:39:00	Julio cesar basquez casanova	NUEVA EPS
2/24/2022 11:42:02	Andrés Felipe Calderón Lemus	NUEVA EPS
2/24/2022 11:44:18	William Alejandro Bustamante	MEDIMAS EPS

Marca temporal	El cumplimiento de los tiempos previstos para el evento fue?	La duración del evento fue?	La calidad de la información suministrada fue ?	La claridad y el dominio del tema de los conferencistas fue ?	La satisfacción del cumplimiento de sus expectativas fue?
2/24/2022 11:51:42	Excelente (5)	Excelente (5)	Excelente (5)	Excelente (5)	Excelente (5)
2/24/2022 11:52:09	Excelente (5)	Excelente (5)	Excelente (5)	Excelente (5)	Excelente (5)
2/24/2022 11:53:07	Excelente (5)	Excelente (5)	Excelente (5)	Excelente (5)	Excelente (5)
2/24/2022 11:53:27	Excelente (5)	Bueno (4)	Excelente (5)	Excelente (5)	Excelente (5)
2/24/2022 11:54:01	Bueno (4)	Bueno (4)	Bueno (4)	Bueno (4)	Bueno (4)
2/24/2022 11:54:04	Excelente (5)	Excelente (5)	Excelente (5)	Excelente (5)	Excelente (5)
2/24/2022 11:54:08	Excelente (5)	Excelente (5)	Excelente (5)	Excelente (5)	Excelente (5)
2/24/2022 11:54:44	Excelente (5)	Excelente (5)	Excelente (5)	Excelente (5)	Excelente (5)
2/24/2022 11:55:55	Excelente (5)	Excelente (5)	Excelente (5)	Excelente (5)	Excelente (5)
2/24/2022 11:56:33	Excelente (5)	Bueno (4)	Excelente (5)	Excelente (5)	Bueno (4)
2/24/2022 11:57:25	Excelente (5)	Excelente (5)	Excelente (5)	Excelente (5)	Excelente (5)
2/24/2022 11:58:38	Muy deficiente (1)	Excelente (5)	Excelente (5)	Excelente (5)	Excelente (5)
2/24/2022 11:58:46	Bueno (4)	Excelente (5)	Excelente (5)	Excelente (5)	Bueno (4)
2/24/2022 12:00:03	Excelente (5)	Excelente (5)	Excelente (5)	Excelente (5)	Excelente (5)
2/24/2022 12:00:58	Excelente (5)	Excelente (5)	Excelente (5)	Excelente (5)	Excelente (5)
2/24/2022 12:01:21	Excelente (5)	Excelente (5)	Excelente (5)	Excelente (5)	Excelente (5)
2/24/2022 12:07:24	Excelente (5)	Excelente (5)	Excelente (5)	Excelente (5)	Excelente (5)
2/24/2022 12:17:57	Excelente (5)	Bueno (4)	Bueno (4)	Excelente (5)	Excelente (5)
2/24/2022 12:20:28	Excelente (5)	Excelente (5)	Excelente (5)	Excelente (5)	Excelente (5)
2/24/2022 12:27:15	Excelente (5)	Excelente (5)	Excelente (5)	Excelente (5)	Excelente (5)
2/24/2022 12:33:53	Excelente (5)	Muy deficiente (1)	Excelente (5)	Muy deficiente (1)	Muy deficiente (1)
2/24/2022 12:38:33	Excelente (5)	Excelente (5)	Excelente (5)	Excelente (5)	Excelente (5)
2/24/2022 12:38:57	Excelente (5)	Excelente (5)	Excelente (5)	Excelente (5)	Bueno (4)
2/24/2022 12:42:00	Bueno (4)	Bueno (4)	Bueno (4)	Bueno (4)	Bueno (4)
2/24/2022 12:42:01	Bueno (4)	Excelente (5)	Excelente (5)	Bueno (4)	Bueno (4)
2/24/2022 12:46:07	Muy deficiente (1)	Bueno (4)	Excelente (5)	Excelente (5)	Bueno (4)
2/24/2022 12:55:26	Excelente (5)	Bueno (4)	Excelente (5)	Excelente (5)	Excelente (5)
2/24/2022 13:01:21	Excelente (5)	Excelente (5)	Excelente (5)	Excelente (5)	Excelente (5)

Marca temporal	Dirección de correo electrónico	¿Actúa en forma personal?	Si marcó SI, escriba su nombre (no es obligatorio). Si marcó NO, escriba el nombre de la organización que representa.	Digite la inquietud, sugerencia o felicitación
2/24/2022 10:26:01	hernanmartinez7979@gmail.com	No	Secretaria de Salud Municipal	Agradecer a todo el equipo de la ESE SAN SEBASTIAN, por el compromiso y responsabilidad que se han caracterizan.
2/24/2022 11:18:27	Esnedar1980@gmail.com	SI	Esneda Rojas Rojas	Felicitaciones al Dr Javier maurio y a todo el equipo de Ese
2/24/2022 11:23:06	gyulenab9@gmail.com	SI		Ninguna
2/24/2022 11:23:11		No		Dr Javier cuentenos que ha pasado con los equipos Biomedicos de lo cual llegaron los recursos por valor de los 3.400 millones?
2/24/2022 11:35:50	Ctelloperdomo@gmail.com	SI	Nueva Eps	Felicitaciones por el progreso tecnológico de la.ESE San Sebastián de La Plata. Detección Temprana y Protección Específica cumplida al 100%. Reconocida la entidad desde el PIC, PyP, Atención Primaria en Salud. Todos incluyendo el cuerpo Administrativo son idóneos.