

DOCTOR LUIS ALBERTO GRANADOS ARENAS
C.C 19.413.602
PERIODO 2 DE ABRIL DE 2012 -31 DE MARZO 2020

ACTA DE INFORME DE GESTIÓN

Ley 951 de Marzo 31 de 2005

DATOS GENERALES

- A. NOMBRE DEL FUNCIONARIO RESPONSABLE QUE ENTREGA
LUIS ALBERTO GRANADOS ARENAS

- B. CARGO
GERENTE

- C. ENTIDAD
EMPRESA SOCIAL DEL ESTADO SAN SEBASTIAN DEL MUNICIPIO DE LA PLATA H

- D. CIUDAD Y FECHA
La Plata Huila, 23 de Abril de 2020

- E. FECHA DE INICIO DE LA GESION COMO GERENTE
12 de Abril de 2012

- F. CONDICIÓN DE LA PRESENTACIÓN
SEPARACIÓN DEL CARGO COMO GERENTE POR CUMPLIMIENTO DEL PERÍODO

- G. FECHA DE RETIRO COMO GERENTE
31 de Marzo de 2020

ACTA DE ENTREGA

- 1. Informe resumido por escrito de la gestión del servidor público saliente**
- 2. Detalle pormenorizado sobre la situación de los recursos materiales, financieros y humanos así como los bienes muebles e inmuebles a su cargo, debidamente actualizados a la fecha de la entrega.**
- 3. Detalle de los presupuestos, programas, estudios y proyectos**
- 4. Obras públicas y proyectos en proceso**
- 5. Reglamentos, manuales de organización, de procedimientos y Aspectos relacionados con la situación administrativa, desarrollo, cumplimiento o en su desviación de programas y demás información y documentación y relativa que señale el reglamento y/o manual de normatividad correspondiente.**

1. Informe Resumido o Ejecutivo de la Gestión

Mapa de Procesos



Ilustración No.1 Mapa de Procesos

Estructura Organizacional

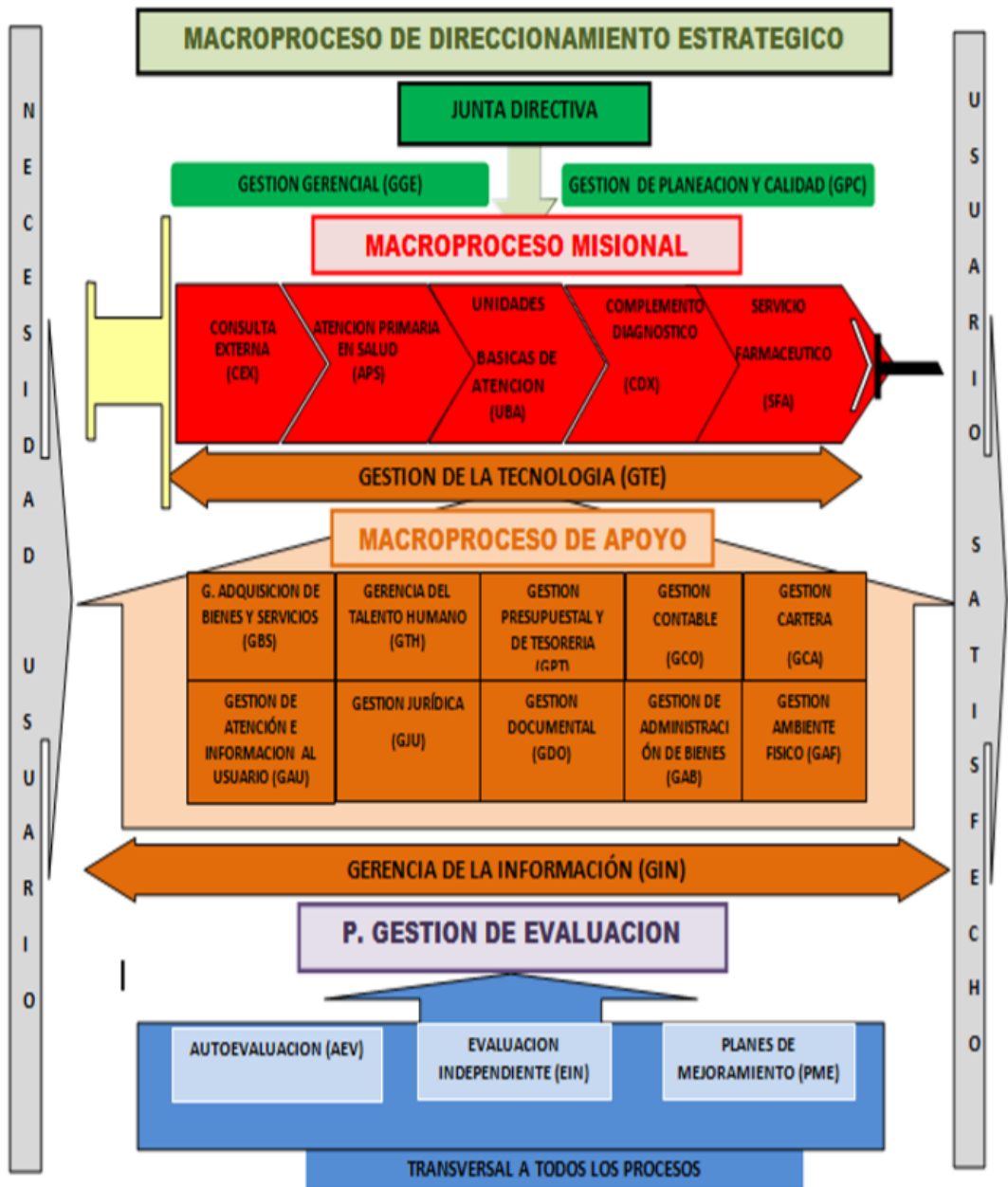

Ilustración No.2 Estructura Organizacional

INFORME RESUMIIDO O EJECUTIVO DE LA GESTIÓN:

Durante el tiempo que me desempeñe como Gerente de la ESE San Sebastián de la Plata Huila, periodo comprendido entre el 02 de abril de 2012 hasta el 31 de marzo de 2020 mi gestión marco como prioridad el respeto, capacitación del talento humano y fortalecimiento financiero de la ESE San Sebastián, el cual permitió conformar un gran equipo con el cual logramos un desarrollo sostenido con enfoque integral durante los 8 años de gestión en la institución para prestar los servicios de salud requeridos por la comunidad en su primer nivel de atención, con óptima calidad y eficiencia, garantizando un acceso y atención oportuna, con el objetivo de promover estilos de vida saludables, prevenir factores de riesgo y mejorar las condiciones de salud de la población del Municipio de La Plata.

Igualmente se trabajó integradamente con los equipos de trabajo de las diferentes Instituciones del Municipio, ICBF, SENA, CAMARA DE COMERCIO, POLICIA NACIONAL, BOMBEROS, EJERCITO y otras más, esto permitió brindar el apoyo en Salud a las diferentes actividades de los programas enfocados en mejorar las condiciones de vida a la comunidad, llegando directamente a la atención de sus necesidades en Salud, aunque en el primer periodo de la gestión la colaboración de la alcaldía municipal se limitó a contratar un porcentaje del programa de salud publica pero sin ninguna integración debido posiciones arbitrarias de la alcaldesa de turno, sin embargo los proyectos y programas desarrollados por la ESE se encontraban plasmadas en el Plan de Desarrollo municipal, departamental y nacional ; que permitió realizar acciones importantes en las áreas administrativa, asistencial y de inversión.

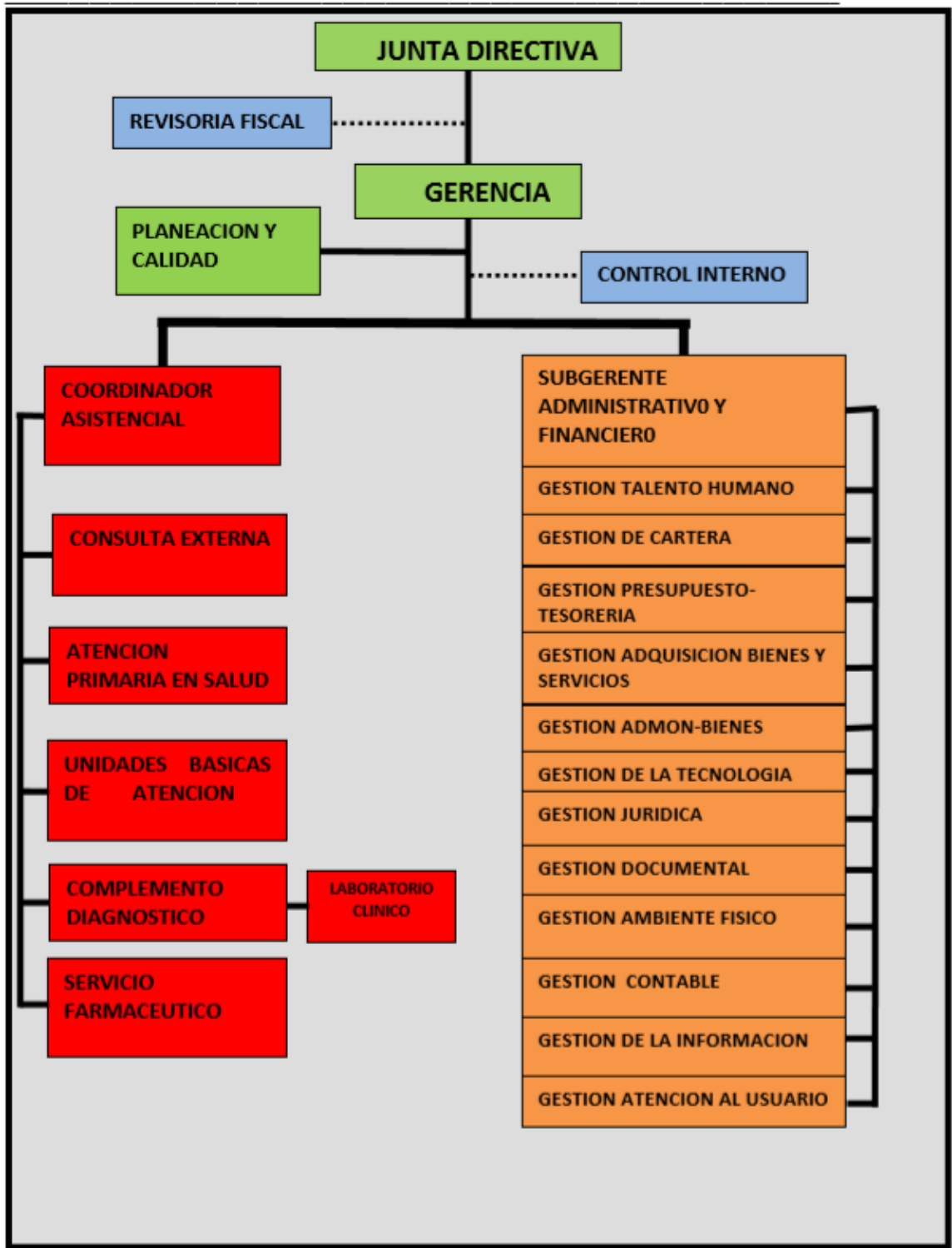
- Los procesos implementados permiten fortalecer y resaltar los procesos de calidad de la ESE San Sebastián.
- Se implementó programas de capacitación al talento humano, tendiente a contribuir al bienestar de nuestra comunidad.
- Actualización, reformulación del portafolio de servicios.
- Adquisición y modernización del parque automotor (2 camionetas Amarak) para la estrategia de APS de la institución
- Adquisición y modernización equipos odontología
- Adquisición y modernización en equipo de laboratorio
- Adquisición ecógrafo
- Dotación de la sede de Leticia Moscopan
- Dotación sede las Américas
- Ampliación portafolio de servicios de Rx
- Adquisición y modernización parque automotor de TAB
- Adquisición vehículo para gerencia

- Adecuación y habilitación de vehículo climatizado para transporte de biológicos
- Transporte gratuito para la atención de la población vulnerable del área urbana del municipio de la Plata

Infraestructura.

Terminación sede Leticia Moscopan y construcción caseta planta eléctrica

Cerramiento y mantenimiento fisco sede Belén

Construcción petar sede las Américas

Remodelación sede Camilo Torres

Remodelación Sede las Américas

Remodelación casa materna

Adecuación sede principal para ampliación espacios de trabajo administrativos y salón salud pública

Mantenimiento reparación y cambio de cielos razos consultorios médicos, auditorio y sala de espera odontología

Construcción seis puestos de salud en los centros poblados de.

Villa Lozada

Gallego

San Andrés

Monserate

San Miguel

San Vicente

- Prestación de servicios de salud:
 - ✓ Se fijaron políticas de mejoramiento de calidad, aumentando la cantidad en atenciones y servicios a la población, referente a los servicios de Consulta Externa, Laboratorio Clínico y Odontología, imagenología
 - ✓ Se habilitó y se incrementó el número de exámenes de Laboratorio Clínico y se contrató el profesional necesario para brindar una atención óptima y de calidad a los Usuarios.

Durante mi tiempo de servicio como Gerente, se mantuvo y fortaleció nuestro programa de APS con brigadas permanentes a la zona rural de los centros

poblados y veredas de los programas de promoción y prevención para obtener los siguientes logros

- Sostenibilidad y desarrollo de la ESE San Sebastián como líder en servicios de salud de baja complejidad.
 - Reconocimiento de la estrategia en la comunidad y poblaciones especiales.
 - Capacitación integral al personal y su continuidad en el tiempo.
 - Ser referentes como insumo para al menos 5 proyectos de investigación de pregrado y postgrado.
 - Satisfacción global de los usuarios con valores superiores al 95%.
 - Reconocimiento en el año 2019 a nivel nacional por el **Ministerio de Salud y Protección Social** en el marco del plan nacional de mejoramiento de la calidad en Salud “mediante la cual se promueve mejores desenlaces en salud y el bienestar de los pacientes a través de la presentación de servicios de salud con calidad.
 - Cumplimiento en las coberturas mayor o igual al 95% en todos los inmunobiológicos trazadores del Programa Ampliado de Inmunización (PAI).
 - Mayor accesibilidad a los servicios de salud de los usuarios de la zona rural del municipio, la población de la zona rural es aproximadamente el 62%.
 - Disminución de las glosas en los acuerdos de voluntades celebrados entre la IPS y las EAPB, gracias a que se mejoró en la evaluación de coberturas en los programas de Protección Específica y Detección temprana.
 - Proyecto con almacenes éxito gen cero de 130 mercados mensuales para niños menores de 5 años y gestantes
- Plan de Gestión

Durante este lapso de tiempo de mi gestión, se presentó el Plan de Gestión y el Informe para evaluación de acuerdo a lo establecido en el artículo 74 de la ley 1438 de 2011. Para las vigencias 2012 a 2019, obteniendo una calificación SATISFACTORIA, luego de la Evaluación de cada uno de los Indicadores que conforman el Plan de Gestión según la metodología definida por el Ministerio de Salud y Protección Social.

Planeación

Sistema obligatorio de garantía de calidad en Salud. (SOGCS).

- ✓ Gestión en el cumplimiento del 100% de los requisitos de habilitación, para garantizar la prestación de los servicios en las (6) sedes Habilitadas.
- ✓ Reporte al REPS, de todos los servicios habilitados.
- ✓ Revisión y actualización de los procesos y procedimientos institucionales.
- ✓ Actualización de la plataforma documental institucional.
- ✓ Seguimiento y levantamiento de medida de seguridad impuesta por SSH.

- ✓ Atención al 100% de las auditorías realizadas por las diferentes EAPB.
- ✓ Concertación y cumplimiento al 100% de los planes de mejoramiento internos y por auditorías externas.
- ✓ Acompañamiento a la Subgerencia en la Evaluación del desempeño laboral.

Modelo integrado de planeación y gestión.

Mediante la resolución 298 del 25 de junio de 2018, se adopta para la empresa el modelo, mediante resolución 303, junio 27 de 2018, se crea el Comité Institucional para la Gestión y el Desempeño; que durante la vigencia 2018, a iniciativa del Secretario Técnico del comité se realizaron 5 reuniones para tratar de consolidar el modelo conforme al siguiente detalle:

El día 18 de Abril, se realiza socialización del Decreto 1499 de 2017, con la participación de todos los actores involucrados en las siete dimensiones.

El día 15 del mes de junio, se realiza reunión para realizar autodiagnóstico de la gestión presupuestal, se analizaron 43 actividades para una calificación total de 82.1%.

El día 27 de junio, se realiza autodiagnóstico del componente de control interno, el cual tiene 25 categorías de las cuales se analizaron 9, de 119 actividades de gestión se evaluaron 48, para un resultado final del 50.8%.

El día, 4 de julio, se realiza reunión para realizar autodiagnóstico de gestión del talento humano, se analizan 2 componentes; de 658 actividades de gestión se revisan 235, para un resultado final del 57.9%.

El día 17 de julio, se realiza autodiagnóstico del componente de defensa jurídica, se valoran 86 actividades de gestión de un total de 105, para una sumatoria total de 88%.

Posteriormente se realiza autodiagnóstico al componente de Dirección y planeación, se valoran 57 actividades de gestión para una sumatoria total del 85.9%, gestión documental actividades de gestión 28, para una sumatoria total de 49%, Gobierno en línea 83 actividades de gestión para una sumatoria total de 38%. Plan anticorrupción, 11 actividades de gestión para una sumatoria total de 94%. Transparencia y acceso a la información, actividades de gestión 97, para una sumatoria de 79.1%.

Participación ciudadana, rendición de cuentas, seguimiento y evaluación del desempeño institucional, servicio al ciudadano y gestión de tramites; no se ha realizado ningún proceso de autodiagnóstico.

Para la vigencia 2019, se realizaron las siguientes reuniones:

El día 7 de marzo, se realiza reunión con los responsables de las dimensiones para determinar avances.

El día 22 de Octubre, se socializan avances del autodiagnóstico.

El día 13 de Noviembre; situación de los autodiagnósticos.

El día 27 de Noviembre; reunión de seguimiento al modelo y sustentación de hallazgos.

El día 04 de Diciembre; se realiza reunión para determinar planes de acción respecto al autodiagnóstico de cada dimensión.

Inversión

Proyectos

AÑO	DESCRIPCION DEL PROYECTO	LUGAR AFECTACION	VALOR TOTAL	COOFINANCIACION	ESTADO
2012/ 2013	ADQUISICION DE EQUIPOS DE ODONTOLOGIA PARA LA ESE SAN SEBASTIAN QUE CONTRIBUYAN AL FORTALECIMIENTO DE LA DEMANDA INDUCIDA EN SALUD ORAL EN EL MUNICIPIO DE LA PLATA DEPARTAMENTO DEL HUILA	LA PLATA, BELEN, LETICIA MOSCOPAN	\$ 171.868.500	SSD \$68'787.400.00 MPS \$68'787.400.00 ESE \$34'393.700.00	EJECUTADO
	ADQUISICION DE UNA AMBULANCIA TERRESTRE PARA LA PRESTACION DEL SERVICIO DE TRANSPORTE DE ATENCION BASICA (TAB) PARA LA ESE SAN SEBASTIAN DEL MUNICIPIO DE LA PLATA DEPARTAMENTO DEL HUILA	LA PLATA, BELEN, LETICIA MOSCOPAN	\$ 122.600.000	SSD \$62'500.000.00 MPS \$47'840.000.00 ESE \$12'260.000.00	EJECUTADO

2014	ADQUISICION DE CAMIONETAS Y PORTATILES PARA EL FORTALECIMIENTO DE LA ESTRATEGIA APS EN EL MUNICIPIO DE LA PLATA DEPARTAMENTO DEL HUILA	LA PLATA, BELEN, LETICIA MOSCOPAN	\$ 191.666.720	SSD \$76'666.720.00 MPS \$76'666.720.00 ESE \$38'333.344.00	EJECUTADO
	DOTACION DE EQUIPOS DE LABORATORIO	LA PLATA, BELEN, LETICIA MOSCOPAN	\$ 82.111.528	SSD \$32'844.611.00 MPS \$32'844.611.00 ESE \$16'422.306.00	EJECUTADO
2015	DOTACION EQUIPOS SEDE LETICIA MOSCOPAN ESE SAN SEBASTIAN EN EL MUNICIPIO DE LA PLATA DEPARTAMENTO DEL HUILA	LETICIA MOSCOPAN	\$ 200.985.794,0	ALCALDIA LA PLATA 100% FUE DE LA GOBERNACION	EJECUTADO
2016	ADQUISICIÓN DE DOS AMBULANCIAS TAB PARA PRESTACIÓN DE SERVICIO DE TRANSPORTE ASISTENCIAL BÁSICO PARA LA SEDE DE SANTALETICIA MOSCOPAN LA PLATA, HUILA, CENTRO ORIENTE	LA PLATA BELEN LETICIA MOSCOPAN	\$ 330.000.000	MPS \$165'000.000.00 ESE \$165'000.000.00	EJECUTADO
2017	REPOSICION DE ECO-GRAFO POR ENCONTRASE OBSOLETO EL QUE EXISTE EN ESTE MOMENTO LA PLATA	LA PLATA	\$ 158.000.000	RECURSOS PROPIOS	EJECUTADO
2018	CONSTRUCCION DE SEIS PUESTOS DE SALUD ZONA RURAL DE LA E.S.E SAN SEBASTIAN DE LA PLATA	LA PLATA MONSERRATE VILLALOSA DA SAN MIGUEL SAN ANDRES SAN VICENTE	\$ 1.647.300.495	ALCALDIA LA PLATA	EJECUTADO

		GALLEGO			
2019	Dotación de equipos biomédicos para siete puestos de salud de la ESE San Sebastián del área rural y urbana de La Plata, Huila	LA PLATA MONSERRATE VILLALOSA DA SAN MIGUEL SAN ANDRES SAN VICENTE GALLEGO	\$ 397'723'109	GOBERNACION DEL HUILA/ REGALIAS	SE ENCUENTRA EN LA GOBERNACION
	Dotación del laboratorio clínico de la E.S.E San Sebastián	LABORATORIO CLINICO SEDE PRINCIPAL	\$406'790'900	MPS 406'790.000	EN ESPERA DE VIABILIDAD EN EL MUNICIPIO

2. Detalle pormenorizado sobre la situación de los recursos materiales, financieros y humanos así como los bienes muebles e inmuebles a su cargo, debidamente actualizados a la fecha de la entrega.

2.1 Recursos Financieros

Al momento de entrega la Empresa Social del Estado San Sebastián de La Plata Huila, presenta los siguientes saldos en caja y bancos:

CAJA	5,143,000.00
Caja principal	143,000.00
Caja menor administrativa	5,000,000.00

BANCOS
Saldos a 31 de Marzo de 2020

Nombre del Banco	Detalle	Saldo
	CUENTA CORRIENTE	5,563,459.84
Banco Bogotá	398-02639-3	4,249,708.17
Banco Agrario	0-3927-0-01968	6,614.22
Banco Davivienda	77269999783	1,307,137.45
	CUENTA DE AHORRO	185,960,206.01
Banco Bogotá	398-07443-5	28,567.04
COONFIE	400001668	20,128,332.59
Banco Agrario	4-3927-0-04017	778,779.00
INFIHUILA	20200015	10,175.00
Banco Davivienda	77200028247	5,038,125.64
Banco Bancolombia	845-959595-85	40,752,432.68

Banco Davivienda	0077200136990 PIC Municipal	3,550.17
Banco Davivienda	077200136669 PIC Departamental	229,296.97
Banco Davivienda	077200135430 Aportes Patronales	3,488.68
Banco Davivienda	077200137105 Ap. Patronales Pago	581.37
Banco Davivienda	0772-0014-5355 Evaluación Cobertura	24,425,203.87
Banco Davivienda	077200151056- Convenio Puestos de salud	1,142,658.08
Banco Davivienda	0772-0015-3615 pagadora	93,419,014.92

Fuente Libros Auxiliares de Contabilidad

- **Cheques pendientes de pago**

No. Cheque	Cheques pendientes de cobro	No. Comp. Egreso	Valor Cheque
00010375	ELITE SERVICIOS -Servicio Marzo- OP-008387	008524	78,166,032.00

En cuentas de Bancolombia reportan saldo a favor de la entidad bancaria y no se encuentra registrado en contabilidad de la Ese San Sebastián, teniendo en cuenta que dichas cuentas fueron trasladados los saldos disponibles a otra cuenta de la empresa y la entidad bancaria no reportó los conceptos de dichos cobros, la subgerencia oficio a la entidad bancaria solicitando información de dichos cobros pero a la fecha no han dado explicación.

No. Cuenta	Cuenta a Favor del Banco
84568014501	3,867.50
84535541832	3,374.51

- **Información de Estados Financieros**

La Empresa Social del Estado San Sebastián del Municipio de La Plata H. presenta sus estados financieros a los entes de control de acuerdo al Nuevo Normativo para las Empresas que no Cotizan en el Mercado de Valores, y no Captan ni Administran Ahorro del Público y fueron dictaminados en forma anual por el Revisor Fiscal de acuerdo a lo estipulado en la normatividad para tal fin.

Balance General		ESTADO DE RESULTADO	
CONCEPTO	Corte a 31 de Diciembre de 2012 (\$Miles de Pesos)	Del 01 de Enero 01 al 31 de Diciembre de 2012	
		CONCEPTO	VALOR (Miles de Pesos)
Activo Total	6.118.161	Ingresos Operacionales	8.134.769
Corriente	926.036	Transferencias	-
No Corriente	5.192.125	Costo de Venta y Operación	4.422.350
Pasivo Total	491.048	Gastos Operacionales	1.518.313
Corriente	491.048	Resultado Operacional	2.194.106
No Corriente		Ingresos No Operacionales	589.447
		Gastos No Operacionales	2.112.513

	-		
Patrimonio	5.627.113	Resultado No Operacional	- 1.523.066
		Excedente Neto del Ejercicio	671.040

Fuente: Libros de Contabilidad

Balance General		ESTADO DE RESULTADO	
CONCEPTO	Corte a 31 de Diciembre de 2013 (\$Miles de Pesos)	Del 01 de Enero 01 al 31 de Diciembre de 2013	
		CONCEPTO	VALOR (Miles de Pesos)
Activo Total	7.341.115	Ingresos Operacionales	8.306.635
Corriente	2.477.498	Transferencias	80.000
No Corriente	4.863.617	Costo de Venta y Operación	4.479.508
Pasivo Total	512.628	Gastos Operacionales	1.369.463
Corriente	512.628	Resultado Operacional	2.537.664
No Corriente		Ingresos No Operacionales	717.594
Patrimonio	6.828.487	Gastos No Operacionales	2.053.884
		Resultado No Operacional	- 1.336.290
		Excedente Neto del Ejercicio	1.201.374

Fuente: Libros de Contabilidad

Balance General		ESTADO DE RESULTADO	
CONCEPTO	Corte a 31 de Diciembre de 2014 (\$Miles de Pesos)	Del 01 de Enero al 31 de Diciembre de 2014	
		CONCEPTO	VALOR (Miles de Pesos)
Activo Total	8.998.037	Ingresos Operacionales	8.106.620
Corriente	2.947.179	Transferencias	222.215
No Corriente	6.050.858	Costo de Venta y Operación	5.145.773
Pasivo Total	488.790	Gastos Operacionales	1.531.750
Corriente	488.790	Resultado Operacional	1.651.312
No Corriente		Ingresos No Operacionales	635.289
Patrimonio	8.509.247	Gastos No Operacionales	1.334.472
		Resultado No Operacional	- 699.183
		Excedente Neto del Ejercicio	952.129

Fuente: Libros de Contabilidad

Balance General		ESTADO DE RESULTADO	
CONCEPTO	Corte a 31 de Diciembre de 2015 (\$Miles de Pesos)	Del 01 de Enero al 31 de Diciembre de 2015	
		CONCEPTO	VALOR (Miles de Pesos)
Activo Total	9.540.152	Ingresos Operacionales	9.290.578
Corriente	2.953.851	Transferencias	215.113
No Corriente	6.586.301	Costo de Venta y Operación	5.813.995
Pasivo Total	456.078	Gastos Operacionales	1.761.883
Corriente	419.717	Resultado Operacional	1.929.813
No Corriente	36.361	Ingresos No Operacionales	790.238
Patrimonio	9.084.074	Gastos No Operacionales	2.578.327
		Resultado No Operacional	- 1.788.089
		Excedente Neto del Ejercicio	141.724

Fuente: Libros de Contabilidad

Balance General		ESTADO DE RESULTADO	
CONCEPTO	Corte a 31 de Diciembre de 2016 (\$Miles de Pesos)	Del 01 de Enero al 31 de Diciembre de 2016	
		CONCEPTO	VALOR (Miles de Pesos)
Activo Total	10.011.759	Ingresos Operacionales	9.955.368
Corriente	2.966.541	Transferencias	34.580
No Corriente	7.045.218	Costo de Venta y Operación	6.058.444
Pasivo Total	422.721	Gastos Operacionales	2.106.614
Corriente	388.506	Resultado Operacional	1.824.890
No Corriente	34.215	Ingresos No Operacionales	890.878
Patrimonio	9.589.038	Gastos No Operacionales	2.383.530
		Resultado No Operacional	- 1.492.652
		Excedente Neto del	332.238

	Ejercicio	
--	------------------	--

Fuente: Libros de Contabilidad

Estado de Situación Financiera		ESTADO DE RESULTADO INTEGRAL	
CONCEPTO	Corte a 31 de Diciembre de 2017 (\$Miles de Pesos)	Del 01 de Enero al 31 de Diciembre de 2017	
		CONCEPTO	VALOR (Miles de Pesos)
Activo Total	10.145.722	Ingresos Operacionales	10.169.837
Corriente	3.173.661	Costo de Venta y Operación	6.131.994
No Corriente	6.972.061	Gastos Operacionales	3.180.194
Pasivo Total	535.204	Resultado Operacional	857.649
Corriente	526.701	Transferencias y Subvenciones	514.719
No Corriente	8.503	Ingresos No Operacionales	515.235
Patrimonio	9.610.518	Gastos No Operacionales	1.863.729
		Transferencias y Subvenciones	2.394
		Resultado No Operacional	- 836.169
		Excedente Neto del Ejercicio	21.480

Fuente: Libros de Contabilidad

Estado de Situación Financiera		ESTADO DE RESULTADO INTEGRAL	
CONCEPTO	Corte a 31 de Diciembre de 2018 (\$Miles de Pesos)	Del 01 de Enero al 31 de Diciembre de 2018	
		CONCEPTO	VALOR (Miles de Pesos)
Activo Total	11.602.262	Ingresos Operacionales	12.033.583
Corriente	3.850.350	Costo de Venta y Operación	6.977.975
No Corriente	7.751.912	Gastos Operacionales	2.946.520
Pasivo Total	814.011	Resultado Operacional	2.109.088
Corriente	806.192	Transferencias y Subvenciones	1.485.873
No Corriente	7.819	Ingresos No Operacionales	507.395
		Gastos No Operacionales	2.844.457

Patrimonio	10.788.251	Transferencias y Subvenciones	165
		Resultado No Operacional	- 851.354
		Excedente Neto del Ejercicio	1.257.734

Fuente: Libros de Contabilidad

Estado de Situación Financiera		ESTADO DE RESULTADO INTEGRAL	
CONCEPTO	Corte a 31 de Diciembre de 2019 (\$Miles de Pesos)	Del 01 de Enero al 31 de Diciembre de 2019	
		CONCEPTO	VALOR (Miles de Pesos)
Activo Total	12.815.737	Ingresos Operacionales	12.149.860
Corriente	4.073.419	Costo de Venta y Operación	7.451.019
No Corriente	8.742.318	Gastos Operacionales	3.317.220
Pasivo Total	963.577	Resultado Operacional	1.381.621
Corriente	955.758	Ingresos No Operacionales	1.039.218
No Corriente	7.819	Transferencias y Subvenciones	1.092.280
Patrimonio	11.852.160	Gastos No Operacionales	2.448.643
		Resultado No Operacional	- 317.145
		Excedente Neto del Ejercicio	1.064.476

Fuente: Libros de Contabilidad

Estado de Situación Financiera		ESTADO DE RESULTADO INTEGRAL	
CONCEPTO	Corte a 29 de Febrero de 2020 (\$Miles de Pesos)	Del 01 de Enero al 29 de Febrero de 2020	
		CONCEPTO	VALOR (Miles de Pesos)
Activo Total	13,549,532	Ingresos Operacionales	2,074,170
Corriente	4,776,276	Costo de Venta y Operación	1,015,482
No Corriente	8,773,256	Gastos Operacionales	605,949
Pasivo Total	1,527,342	Resultado Operacional	452,739
Corriente	1,519,523	Ingresos No Operacionales	137,474
		Transferencias y Subvenciones	15,559

No Corriente	7,819	Gastos No Operacionales	435,773
Patrimonio	12,022,190	Resultado No Operacional	282,740
		Excedente Neto del Ejercicio	169,999

- **Principales indicadores financieros**

CAPITAL DE TRABAJO NETO: *Activo corriente-Pasivo corriente*

$\$4.775.129.199-1.519.523.195$

El Capital de Trabajo Neto, entendido como la parte del activo corriente que está disponible para cubrir los gastos operacionales, una vez deducidas todas las obligaciones corrientes, al cierre del periodo Febrero de 2020 fue de \$3.255.606.003

RAZON DE LIQUIDEZ: *Activo corriente/pasivo corriente*

$\$4.775.129.199/1.519.523.195$

La liquidez financiera en el año 2020 con corte a 29 de febrero, entendida esta como la disponibilidad a corto plazo que tiene para cubrir las obligaciones del pasivo corriente es de \$3.14, es decir que por cada \$1 que adeuda a corto plazo cuenta con \$3,14 para cubrir estos pasivos.

NIVEL DE ENDEUDAMIENTO: *(Pasivos Totales/Activos Totales) x100*

$\$1.527.342.357/13.549.532.201$

El índice de endeudamiento del activo total, es una medida que sirve para establecer el grado de endeudamiento de una empresa en relación al total de sus activos, es decir saber qué proporción de la actividad de la empresa (total activos) está financiada por sus acreedores (pasivo total). La empresa financia un 11.27% de su actividad con recursos ajenos.

Hago la siguiente salvedad con la información con corte a marzo 31 de 2020, no se logró reportar en su totalidad en razón a que las áreas de contabilidad, presupuesto, cartera, tesorería y facturación, no lograron consolidar la información a dicha fecha por inconvenientes principalmente de entrega de información para su causación durante el “Estado de Emergencia Económica, Social y Ecológica en todo el Territorio Nacional”

- **Comparativo Riesgo Fiscal y Financiero**

ESE	2012 Resolución No.2509	2013 Resolución No.1877	2014 Resoluci ón No.2090	2015 Resoluci ón No.1893	2016 Resoluci ón No.2184	2017 Resoluci ón No.1755	2018 Resoluci ón No.2249	2019 Resoluci ón No.1342
-----	-------------------------------	-------------------------------	-----------------------------------	-----------------------------------	-----------------------------------	-----------------------------------	-----------------------------------	-----------------------------------

EMPRESA SOCIAL DEL ESTADO SAN SEBASTIAN DE LA PLATA HUILA	Sin Riesgo	Sin Riesgo	Sin Riesgo	Sin Riesgo	Sin Riesgo	Sin Riesgo	Sin Riesgo	Sin Riesgo
---	------------	------------	------------	------------	------------	------------	------------	------------

Fuente: Ministerio de Salud y Protección Social
(Elaboración Propia)

2.1.1 Cuentas por Pagar

Revisada la información financiera se evidencian las siguientes cuentas por pagar:

EMPRESA SOCIAL DEL ESTADO SAN SEBASTIAN DE LA PLATA Cuentas por Pagar a 31 de Marzo de 2020 -Pendiente por Causación-

Subtotal **-\$414,857,070.36**

Bienes y servicios	-\$173,788,560.40
GOMEZ SANCHEZ MARLEN YANETH	-\$2,503,982.00
SANCHEZ HERRERA LUIS CARLOS	-\$5,919,760.00
VALENCIA RAMIREZ TITO ARNED	-\$3,232,859.00
MORA ACOSTA LUIS ALBERTO	-\$460,000.00
PERDOMO PEREZ LINA PAOLA	-\$36,527,610.00
MESA DURAN RUTH	-\$3,541,276.00
FERNANDEZ GONZALEZ CARLOS ANDRES	-\$14,799,400.00
ASOCIACION PROFAMILIA	-\$31,728,580.00
COOPERATIVA DE TRANSPORTADORES DE GIGANTE LTDA COOTRANSGIGANTE LTDA	-\$5,398,441.00
INSULAB LIMITADA	-\$47,437,777.00
SOLUCIONES MEDICAS DEL HUILA S.A.S	-\$12,359,859.00
	-\$394,409.00
CONSTRUCCIONES E INTERVENTORIA CIVILES S.A.S	-\$9,484,607.40
Servicios públicos	-\$6,258,157.00
COLOMBIA TELECOMUNICACIONES	-\$322,247.00
ELECTRIFICADORA DEL HUILA S.A. E.S.P	-\$5,935,910.00
Viáticos y gastos de viaje	-\$332,037.00
LISCANO GUZMAN RODRIGO	-\$51,646.00
PLAZA RAMIREZ JEYSON ANDRES	-\$111,892.00
VASQUEZ CASANOVA JULIO CESAR	-\$51,646.00
CALDERON LEMUS ANDRES FELIPE	-\$116,853.00
Remuneración servicios técnicos honorarios	-\$126,064,628.00
VASQUEZ CEDEÑO DANIELA	-\$5,374,319.00
SARMIENTO GARCIA ZAMAIRO	-\$2,480,000.00
TRUJILLO ANDRADE YHON JADER	-\$4,230,000.00

HENAO PARRA LADY JOHANA	-\$5,239,819.00
MARQUEZ RIVERA JUAN DAVID	-\$3,924,960.00
TRUJILLO SUNS JEISSON ALEXANDER	-\$1,527,638.00
BUSTAMANTE SANTOFIMIO WILLIAM ALEJANDRO	-\$1,833,150.00
GUERRERO CUMBE YULY ANDREA	-\$1,850,000.00
PERDOMO ALDANA YOLI VANESSA	-\$2,158,567.00
ROJAS LOPEZ XIMENA PATRICIA	-\$1,268,000.00
LISCANO MARTINEZ LICETH PAOLA	-\$719,500.00
BURBANO ORJUELA LAURA PIEDAD	-\$2,962,312.00
LOSADA RICARDO JULIETH NATHALIA	-\$2,825,567.00
VEGA DIAZ ERIKA YULIETH	-\$2,923,000.00
DAZA CUADROS MARIA ALEJANDRA	-\$2,190,550.00
SOLARTE ANDRADE JUAN SEBASTIAN	-\$6,147,000.00
RODRIGUEZ JARA ANGELA VIVIANA	-\$2,923,000.00
ROJAS QUESADA ROMULO	-\$12,920,000.00
ROJAS SIERRA VALENTINA	-\$2,147,084.00
VALDERRAMA PERDOMO JORGE ANDRES	-\$2,865,000.00
BONILLA CHARRY LUIS EDUARDO	-\$2,099,750.00
FAJARDO ROA JUDITH	-\$2,719,500.00
RIVERA LEDESMA SONIA PATRICIA	-\$4,417,519.00
MURCIA SANCHEZ PILAR MAZZILLY	-\$5,180,905.00
CASTRO ACOSTA AIDA CAROLINA	-\$2,923,000.00
FERNANDEZ CARO CARLOS ENRIQUE	-\$5,019,043.00
LABORATORIO DIAGNOSTICAMOS SAS	-\$316,302.00
RODRIGUEZ OTERO PABLO LEONIDAS	-\$4,183,762.00
CUELLAR RODRIGUEZ REINALDO	-\$3,600,000.00
DIAZ QUINTERO CARLOS ALBERTO	-\$6,237,000.00
IMÁGENES DIAGNOSTICAS VILLA DEL CAMBIS S.A.S	-\$13,589,451.00
LOPEZ RODRIGUEZ ALAN ROLANDO	-\$7,268,930.00
Apoyo asistencial	-\$56,907,638.00
PASTAS CHINDICUE ANYI FERNANDA	-\$1,686,400.00
CRUZ FERNANDEZ JEINY JULIETH	-\$785,920.00
CORDOBA MAZABEL YULY TATIANA	-\$1,188,920.00
ORTEGA MUÑOZ ANGELA MILENA	-\$1,510,225.00
QUINTERO SOTO DIANA LIZETH	-\$1,257,443.00
MOSQUERA CALDERON ANNGIE YULISA	-\$1,308,540.00
RAMIREZ PISSO YESSIKA FERNANDA	-\$1,237,897.00
QUINTERO ROJAS YOANA PATRICIA	-\$1,308,500.00
TIAFI ROA YUBERICA	-\$1,308,540.00
IBAGON MEDINA ELIANA MARGARITA	-\$1,167,600.00
HERNANDEZ NUPAN LOREIDY JIMENA	-\$1,214,009.00
CLEVES OLAYA MARLY YULIANY	-\$1,308,540.00
ORTEGA MUÑOZ LEIDY KATHERINE	-\$1,251,000.00
POBRE QUINTO KATHERINE	-\$1,257,443.00
AVILES STERLING SHIRLEY KATHERINE	-\$1,251,000.00
PARRA GUEVARA ALEXANDRA	-\$1,530,490.00

FALLA TRIANA LUISA FERNANDA	-\$841,600.00
MARTINEZ SANCHEZ SIRLEY MARCELA	-\$1,257,443.00
VARGAS SOTO MARIA FERNANDA	-\$1,257,443.00
VALENCIA ANAYA JULIETH ALEJANDRA	-\$809,000.00
ECHAVARRIA MUÑOZ YARITZA FERNANDA	-\$1,435,920.00
SANCHEZ DICUE LIA MARIA	-\$952,920.00
VARGAS CUELLAR SANDRA MARIA	-\$1,257,443.00
RAMOS VIDAL NELCY YANED	-\$1,308,500.00
SUNS VARGAS FRANCIS YAMILET	-\$216,050.00
HERRERA TORRES CONSUELO	-\$1,418,000.00
LEMUS CORTES CLARA IBET	-\$1,257,443.00
GARCIA PAEZ EVELIS	-\$2,152,915.00
MONROY SANABRIA YEIMMY GIOVANNA	-\$1,167,600.00
TORRES TRUJILLO LUCY PAOLA	-\$870,000.00
PEREZ ROJAS JACQUELINE	-\$925,540.00
PEREZ BENITEZ ADRIANA MARCELA	-\$701,722.00
SANCHEZ ULTENGO ADRIANA MARIA	-\$1,308,540.00
LISCANO TELLEZ YULIA TATIANA	-\$707,361.00
HERNANDEZ AUSECHA DIANA ROCIO	-\$1,308,540.00
CASTRO VALENCIA AUDREY ZORAIDA	-\$1,209,300.00
MENDEZ YANDE MARYURY	-\$1,188,450.00
IMÁGENES DIAGNOSTICAS VILLA DEL CAMBIS S.A.S	-\$12,783,441.00

Otros servicios de apoyo	-\$51,506,049.96
---------------------------------	-------------------------

POTOSI ARIAS ELCY	-\$1,024,104.00
SANCHEZ VILLAMARIN ELY	-\$1,251,000.00
OSPITIA GARCIA MARCIA LISBETH	-\$954,000.00
ALVARADO MEDINA JOSE MANUEL	-\$797,041.00
GOMEZ GALLARDO ANDERSON ARLEY	-\$1,519,875.00
YUSTRES GARCIA FABIAN ANDRES	-\$1,105,650.00
OCORO CRISTOBAL INGRI ALEJANDRA	-\$877,803.00
QUINTERO TIERRADENTRO ALBA LUZ	-\$1,023,178.00
DIAZ TORRES EYDI MABEL	-\$1,100,000.00
TALERO VALDERRAMA DERLY	-\$656,008.00
QUIROGA EDGAR ENRIQUE	-\$4,302,000.00
SURENVIOS SAS	-\$491,127.00
INCINERADOS DEL HUILA-INCIHUILA S.A. E.S.P.	-\$3,247,738.00
VIAS DISEÑOS Y CONSTRUCCIONES S A S VIDICON S A S	-\$29,658,923.96
ASESORIA ANALISIS DISEÑO DESARROLLO Y SISTEMATIZACION LIMITADA	-\$3,497,602.00

Aportes a fondos pensionales	-\$30,105,346.00
Aportes a seguridad social en salud	-\$23,612,525.00
Aportes al ICBF, SENA y cajas de compensación	-\$18,753,200.00

Sindicatos	-\$1,234,942.00
Cooperativas	-\$9,244,228.00
Embargos judiciales	-\$1,972,591.00
Aporte riesgos profesionales	-\$4,811,700.00
Fondo de solidaridad y garantía en salud	-\$571,800.00
Libranzas	-\$29,829,273.00
Excedentes financieros	-\$660,695.66
Seguros (Descuentos Nómina)	-\$815,984.00
Retención en la Fuente y Timbre	-\$29,665,173.00
Impuestos, Contribuciones y Tasas por pagar	-\$12,592,982.00
Recursos Recibidos en Administración	-\$163,622,461.90

Subtotal

-\$327,492,901.56

TOTAL

-\$742,349,971.92

Los demás pasivos no registrados en esta relación corresponden a las apropiaciones de nómina para beneficios a empleados a corto plazo, provisiones para litigios y demandas y otros pasivos especialmente por consignaciones pendientes por identificar, que por los inconvenientes a la fecha de presentación del informe no se ha podido determinar el saldo final.

2.2 Gestión de Cartera

AÑO	Subconcepto	Hasta 60	De 61 a 90	De 91 a 180	De 181 a 360	Mayor 360	Total por Cobrar con Facturación Radicada	Facturación Pendiente de Radicar	Glosa Inicial (Objeciones Pendientes)	Giro directo regimen subsidiado	Giro previo Fosyga ECAT
2012	TOTAL	284.132.142	134.612.140	378.671.170	217.661.697	644.523.235	1.659.600.384	121.923.650	4.111.515	33.191.927	0
2013	TOTAL	756.276.125	54.325.162	195.780.152	370.398.114	627.136.507	2.003.916.060	74.826.423	155.483.334	195.959.829	0
2014	TOTAL	1.035.519.127	363.882.355	316.260.467	413.171.350	763.632.387	2.892.465.686	174.264.784	369.200.015	37.651.811	0
2015	TOTAL	1.098.008.359	163.381.619	431.137.963	560.481.655	923.300.716	3.176.310.312	92.815.181	472.935.328	52.921.061	0
2016	TOTAL	886.961.683	191.798.332	571.635.317	493.412.147	1.230.155.821	3.373.963.300	121.750.609	497.076.038	155.966.231	0

AÑO	Subconcepto	Hasta 60	De 61 a 90	De 91 a 180	De 181 a 360	Mayor 360	Total Cartera Radicada	Sin Facturar o con Facturación Pendiente de Radicar	Glosa Inicial (Objeciones Pendientes)	Giro directo para abono a la cartera sector salud	Recaudos sin identificar de Servicios de Salud - Aplicación Concepto 20108-146478 CGN.	Deterioro cartera - Prestación de Serv
2017	TOTAL	957.821.168	218.865.654	421.067.767	831.932.220	1.256.050.109	3.685.736.918	187.917.971	443.517.757	300.567.203	0	771.823.709
2018	TOTAL	1.299.046.798	230.279.220	453.846.497	995.032.057	1.414.437.100	4.392.641.672	187.500.676	418.203.062	469.466.496	0	881.872.391
2019	TOTAL	1.763.113.446	236.809.612	411.238.254	801.914.285	2.384.900.439	5.597.976.036	231.710.682	446.082.337	150.407.821	45.490.437	1.114.886.502

ACCIONES DE GESTION DE CARTERA DE LA ESE SAN SEBASTIAN DE LA PLATA

El proceso de gestión de cartera lo comprenden varias acciones que confluyen directamente al área de cartera que son:

1. CONCILIACION Y DEPURACION DE CARTERA.

2. PROCESOS JURÍDICOS Y ACCIONES JUDICIALES DE GESTION DE CARTERA.

3. ACCIONES DE CONCILIACION Y DEPURACION DE GLOSAS Y CUENTAS MÉDICAS.

4. PROCESO DE CONCILIACION DE ACTIVIDADES DE DETECCION TEMPRANA Y PROTECCION ESPECÍFICA CON LAS EPS DEL REGIMEN SUBSIDIADO.

5. ACCIONES DE LIQUIDACION DE CONTRATOS.

1. CONCILIACION Y DEPURACION DE CARTERA

El ministerio de la protección social y la superintendencia de salud con el fin de dar continuidad a las acciones de depuración, aclaración de cartera y compromisos de pago expedieron la circular conjunta No. 30 de septiembre de 2013, cuyo objetivo es establecer un procedimiento de saneamiento y aclaración de cuentas del sector salud entre las EPS e IPS tanto públicas como privadas, por esta razón se ha participado en las mesas de flujos de recursos convocadas como responsabilidad por el departamento, las cuales son cuatro al año.

En cada una de estas mesas de conciliación que cuentan con el acompañamiento de la SECRETARIA DE SALUD DEPARTAMENTAL, se suscriben actas en las cuales se establecen los valores reportados por Las EPS e IPS, se establecen las diferencias, las fechas de conciliación y depuración de cartera, así como los acuerdos de pago de los valores adeudados. Las dificultades que se presentan en estos procesos con las EPS, es que no todas asisten a la convocatoria, no quieren suscribir acuerdos de pagos, y si los firman no los cumplen, so pena de ser reportados ante la superintendencia de salud y la procuraduría, en el medio magnético se adjuntan escaneadas las actas suscritas con las EPS que asisten.

De todas maneras se continuaran realizando los procesos de depuración de cartera y la identificación de los valores consignados sin identificar, aprovechando la asistencia a las mesas de flujo de recursos donde dentro de las mismas actas se establece un cronograma para la conciliación y depuración de cartera más específico con cada EPS, para lo cual no debe superar los quince (15) días hábiles después de la realización de las mesas.

Periódicamente se solicita de acuerdo a la norma los reportes de pagos realizados por las EPS ya sea por giro directo o consignación, para ser descargados de la cartera, con las entidades bancaria con las que la ESE tiene cuentas para el recaudo de dineros, se estableció el compromiso del registro del NIT de la entidad que realiza un pago o una consignación con el fin de agilizar el proceso de identificación de las facturas a las que se debe descargar dicho pago, estos reportes se solicitan vía correo electrónico o por medio de llamada telefónica.

Con el acompañamiento del área Contable de la entidad se realizó la Circularización de la cartera mediante derechos de petición radicadas en cada institución o enviadas al correo electrónico, especialmente los deudores relacionados en la cuenta 1475, catalogadas como de difícil recaudo, para que en

cumplimiento del debido proceso se agoten todos los procedimientos establecidos en el reglamento interno de cartera, y proceder a realizar las provisiones contables del caso, en la actualidad se encuentra realizando el análisis de cada caso para que junto con el área jurídica de la ESE se defina cuales se darán de baja por la junta directiva o cuales se provisionan.

La paquidérmica acción de las EPS e IPS para la realización de la liquidación de los contratos de las vigencias anteriores hace que la cartera mayor a 360 días se incremente año a año, ya que en muchas ocasiones las diferencias en contra afecta el flujo normal de los recursos de las instituciones aún más cuando la gestión se basa en la medida del recaudo y las utilidades.

2. PROCESOS JURÍDICOS Y ACCIONES JUDICIALES DE GESTION DE CARTERA

ENTIDAD COOPERATIVA SOLIDARIA DE SALUD ECOOPSOS ESS-EPS-S

Como gestión de cartera se instauró demanda ejecutiva laboral contra la **ENTIDAD COOPERATIVA SOLIDARIA DE SALUD ECOOPSOS ESS-EPS-S**, proceso en donde se libró MANDAMIENTO EJECUTIVO (31 de agosto del 2012), a favor de la ESE SAN SEBASTIAN DE LA PLATA, por la suma de **SEISCIENTOS TREINTA MILLONES TRESCIENTOS DIEZ MIL QUINIENTOS CUARENTA Y CINCO PESOS CON SEIS CENTAVOS M/CTE. (\$630.310.545.06)**,

Igualmente se decretó el embargo y secuestro de los muebles y enseres en diferentes inmuebles de propiedad de la ENTIDAD COOPERATIVA SOLIDARIA DE SALUD ECOOPSOS ESS-EPS-S.

El proceso, permitió el pago de recursos adeudados de vigencias anteriores al año 2012, objeto del proceso ejecutivo y por ello de manera bilateral se solicitó la terminación del proceso el 12 de septiembre de 2016

SOCIEDAD SOLIDARIA DE SALUD SOLSALUD EPS S. A.

Dentro de los procesos con las EPS en liquidación, se adelantaron las acciones de reclamación oportuna con la **SOCIEDAD SOLIDARIA DE SALUD SOLSALUD EPS S. A.** en liquidación, el 22 de noviembre de 2013, se presentó pre radicación oportuna de reclamación de acreencias bajo el número 3742, por un valor de **SETENTA MILLONES SETECIENTOS OCHENTA Y NUEVE MIL TRECE PESOS M/CTE (\$70.789.013,00)**, la cual fue presentada dentro de los términos en la ciudad de Bucaramanga.

Con la resolución **2249** del 13 de mayo de 2014, por medio de la cual se determina, califica y gradúa la acreencia presentada por la ESE San Sebastián De La Plata, con cargo a la Masa Liquidatoria de la SOCIEDAD SOLIDARIA DE SALUD SOLSALUD EPS S. A. en liquidación, con el radicado A04.381, del 28 de noviembre de 2013, calificada como reclamación OPORTUNA por parte de la ESE SAN SEBASTIAN DE LA PLATA.

Mediante la resolución **1676** del 2 de mayo de 2014, se presentó liquidación unilateral por parte de la SOCIEDAD SOLIDARIA DE SALUD SOLSALUD EPS S. A. en liquidación, del contrato RSM-HU-034-11, con un saldo a favor de la EPS S, de \$16.867.926.

Mediante la resolución **1677** del 2 de mayo de 2014, se presentó liquidación unilateral por parte de la SOCIEDAD SOLIDARIA DE SALUD SOLSALUD EPS S. A. en liquidación, del contrato RSM-HU-114-10, con un saldo a favor de la EPS S, de \$1.849.196.

Mediante la resolución **1678** del 2 de mayo de 2014, se presentó liquidación unilateral por parte de la SOCIEDAD SOLIDARIA DE SALUD SOLSALUD EPS S. A. en liquidación, del contrato RSM-HU-011-12, con un saldo a favor de la EPS S, de \$4.818.746.

El 8 de agosto del 2014 se presentó recurso de reposición a la resolución **2249** del 13 de mayo de 2014, ya que la SOCIEDAD SOLIDARIA DE SALUD SOLSALUD EPS S. A. en liquidación, no observo el debido proceso relacionado con la no aceptación de glosas por parte de la ESE SAN SEBASTIAN DE LA PLATA, glosas no radicadas, no reporte de pagos y de usuario por parte de la Empresa Promotora De Salud.

Por medio de la resolución **6163** del 13 de agosto, la SOCIEDAD SOLIDARIA DE SALUD SOLSALUD EPS S. A. en liquidación, en el resuelve, acepta parcialmente el recurso de reposición, la notificación se da por aviso el 23 de octubre de 2014, además de declarar como créditos insolutos, los valores reconocidos, al no existir disponibilidad de recursos en SOLSALUD EPS, al haber agotado sus activos en los gastos necesarios para adelantar el proceso de liquidación.

Este proceso se encuentra activo para ser considerado por la junta directiva de la ESE para realizar el ajuste contable a la cartera.

SECRETARIA DE SALUD DEPARTAMENTAL DEL HUILA

Desde el año 2010 se ha venido adelantando gestiones de cobro de cartera con la participación en las jornadas de conciliación convocada por la **SUPERINTENDENCIA DE SALUD** a través de la delegad para la función jurisdiccional y de conciliación.

La primera se realizó en la ciudad de Ibagué, Tolima, los días 10, 11 y 12 de febrero de 2010, una vez realizada la solicitud de conciliación presentado todos los soportes y requisitos, por parte de la ESE SAN SEBASTIAN DE LA PLATA, es convocada la SECRETARIA DE SALUD DEPARTAMENTAL DEL HUILA, por medio de la citación convocante No. 215, para audiencia de conciliación extrajudicial por intermedio de su representante legal el Doctor JOSE EUGENIO CARRERA QUINTANA, para el día 16 de marzo de 2010 a las 4:00 pm, citación que no fue cumplida por la SECRETARIA DE SALUD DEPARTAMENTAL DEL HUILA.

Para el año 2013, el 15 de agosto, por medio del oficio número 2013SAL00002661, la SECRETARIA DE SALUD DEPARTAMENTAL DEL HUILA,

solicita la certificación de la deuda por parte de la ESE, para adelantar el proceso de aclaración y depuración de la deuda reportada; El 3 de septiembre de 2013, por medio del oficio GCA-01-O-072-2013, se da respuesta a la solicitud de la secretaria, adjuntando los soportes y la relación de las facturas con cada concepto y copia de cada una de ellas, así mismo se remite vía correo electrónico al auditor designado por la SECRETARIA DE SALUD para este proceso.

Este deudor se encuentra catalogado dentro de nuestra contabilidad en la cuenta 1475 como de difícil recaudo, por esta razón el pasado 2 de septiembre de 2015 por medio del oficio 112-01-O-102-2014, se radico derecho de petición para aclarar la deuda reportada en nuestros libros por valor de \$96.058.820.00, lo que generó una visita por parte de la SECRETARIA DE SALUD DEPARTAMENTAL DEL HUILA, el día 25 de septiembre de 2015, en la cual se procedió a revisar y verificar los soportes de los convenios objeto de la reclamación.

Producto de la visita se suscribe el acta por parte del funcionario de la SECRETARIA DE SALUD DEPARTAMENTAL DEL HUILA, FERNANDO RODRIGUEZ PERDMO y por parte de la ESE, OLGA LIDA VARGAS CUELLAR y CARLOS ALBERTO FALLA, en la cual se describe detalladamente los saldos de los convenios, las observaciones a cada uno y se solicita por parte de la ESE, se verifiquen los soportes de los convenios, con el fin de desvirtuar posibles pagos o liquidaciones de convenios, que no han sido allegados oportunamente a la ESE.

ALCALDIA DEL MUNICIPIO DE LA PLATA

Desde el año 2010 se ha venido adelantando gestiones de cobro de cartera con la participación en las jornadas de conciliación convocada por la **SUPERINTENDENCIA DE SALUD** a través de la delegad para la función jurisdiccional y de conciliación.

La primera se realizó en la ciudad de Ibagué, Tolima, los días 10, 11 y 12 de febrero de 2010, una vez realizada la solicitud de conciliación presentado todos los soportes y requisitos, por parte de la ESE SAN SEBASTIAN DE LA PLATA, es convocado el MUNICIPIO DE LA PLATA, por medio de la citación convocante No. 214, para audiencia de conciliación extrajudicial por intermedio de su representante legal el Doctor ADOLFO LEON UVAJOA AVILEZ, para el día 16 de marzo de 2010 a las 2:00 pm, citación que no fue cumplida por el MUNICIPIO DE LA PLATA.

Durante los años 2011 y 2012, se acudió a la Procuraduría para la conciliación administrativa de estos valores adeudados, para lo cual fueron convocadas las partes en dos ocasiones sin que se lograra la presencia del representante o Apoderado de la Alcaldía MUNICIPAL DE LA PLATA.

Este deudor se encuentra catalogado dentro de nuestra contabilidad en la cuenta 1475 como de difícil recaudo, por esta razón el pasado 2 de septiembre de 2015 por medio del oficio 112-01-O-116-2014, se radico derecho de petición para aclarar la deuda reportada en nuestros libros por valor de \$21.734.387.00.

El MUNICIPIO DE LA PLATA, emite respuesta al derecho de petición manifestando que una vez verificado el estado de cuenta con la ESE SAN

SEBASTIAN no reporta cuentas pendientes por este concepto, solicitando nuevamente los soportes de las mismas, pero como esta es una situación reiterada y a pesar de agotar las etapas de conciliación, se procederá al cobro jurídico de las deudas.

CAPRECOM

Con la liquidación de CAJA DE PREVISIÓN SOCIAL DE COMUNICACIONES “CAPRECOM” EICE, quedo una acreencia por la prestación de servicios de salud de primer nivel de atención, a favor de la EMPRESA SOCIAL DEL ESTADO SAN SEBASTIÁN DEL MUNICIPIO DE LA PLATA (H), por valor de TRESCIENTOS OCHENTA Y UN MILLONES NOVECIENTOS TREINTA Y CINCO MIL DOSCIENTOS CUARENTA Y TRES PESOS M/CTE MONEDA LEGAL COLOMBIANA (\$381.935.243),

Por ello, en la oportunidad debida, la EMPRESA SOCIAL DEL ESTADO SAN SEBASTIÁN DEL MUNICIPIO DE LA PLATA (H), presentó el Formulario Único de Reclamaciones en fecha 16 de marzo del año 2.016, acreencia que fue calificada mediante Resolución No AL-04146 de 2016, de fecha 14 de junio del 2.016, expedida por la Fiduciaria La Previsora S.A., actuando como Liquidador de la CAJA DE PREVISION SOCIAL DE COMUNICACIONES “CAPRECOM”, EICE EN LIQUIDACION, “POR MEDIO DE LA CUAL SE CALIFICA Y GRADUA UNA ACREENCIA OPORTUNAMENTE PRESENTADA CON CARGO A LA MESA LIQUIDATORIA DE LA CAJA DE PREVISION SOCIAL DE COMUNICACIONES CAPRECOM”, EICE EN LIQUIDACION, por valor de TRESCIENTOS OCHENTA Y UN MILLONES NOVECIENTOS TREINTA Y CINCO MIL DOSCIENTOS CUARENTA Y TRES PESOS M/CTE MONEDA LEGAL COLOMBIANA (\$381.935.243), negando la totalidad de acreencia.

En contra de la Resolución No AL-04146 de 2016, de fecha 14 de junio del 2.016, se interpuso el correspondiente Recurso de reposición el cual fue resuelto por la Resolución AL-13598 de 2.016, de fecha 11 de noviembre del 2016,” POR MEDIO DE LA CUAL SE RESUELVE EL RECURSO DE REPOSICION PRESENTADO CONTRA LA RESOLUCIÓN AL-04146 DE 2016” por parte de la EMPRESA SOCIAL DEL ESTADO SAN SEBASTIAN DEL MUNICIPIO DE LA PLATA (H), expedida por la Fiduciaria La Previsora S.A., actuando como Liquidador de la CAJA DE PREVISION SOCIAL DE COMUNICACIONES “CAPRECOM”, EICE EN LIQUIDACION, decidiendo no reponer el recurso.

Agotada esta etapa, la EMPRESA SOCIAL DEL ESTADO SAN SEBASTIÁN DEL MUNICIPIO DE LA PLATA (H), en ejercicio del medio de control de nulidad y restablecimiento del derecho demando a:

- FIDUCIARIA LA PREVISORA S.A. COMO VOCERA Y ADMINISTRADORA DEL PATRIMONIO AUTÓNOMO DE REMANENTES PAR CAPRECOM LIQUIDADO
- PATRIMONIO AUTÓNOMO DE REMANENTES PAR CAPRECOM LIQUIDADO
- LA NACION- MINISTERIO DE SALUD Y PROTECCION SOCIAL,
- LA SUPERINTENDENCIA NACIONAL DE SALUD.

Con el objeto de que se declare la nulidad de las resoluciones proferidas por el agente liquidador y se proceda a restablecer el derecho de la ESE, con el pago de lo reclamado.

El proceso bajo radicado, 41001333300820170036400, se adelanta ante el Juzgado Octavo Administrativo Oral de Neiva y se encuentra al despacho para la emisión de sentencia de primera instancia.

COMPARTA

La EMPRESA SOCIAL DEL ESTADO SAN SEBASTIÁN DEL MUNICIPIO DE LA PLATA (H), requirió en primer término mediante oficio solicito a **COMPARTA EPS-S**, la fijación de un cronograma para la liquidación de los siguientes contratos:

CONCEPTO	CONTRATOS	VIGENCIA
CONTRATO DE PRESTACION DE SERVICIOS DE SALUD DE BAJA COMPLEJIDAD DE BAJA COMPLEJIDAD	24121701141C08	01 DE ENERO AL 31 DE DICIEMBRE DEL 2014
CONTRATO DE PRESTACION DE SERVICIOS DE SALUD DE BAJA COMPLEJIDAD DE BAJA COMPLEJIDAD	24139601151C01	01 DE ENERO AL 31 DE DICIEMBRE DEL 2015
CONTRATO DE PRESTACION DE SERVICIOS DE SALUD DE BAJA COMPLEJIDAD DE BAJA COMPLEJIDAD	24139601151E01	01 DE ENERO AL 31 DE DICIEMBRE DEL 2015
CONTRATO DE PRESTACION DE SERVICIOS DE SALUD DE BAJA COMPLEJIDAD - PRIMER NIVEL DE ATENCION CAPITACION	24139601161C01	01 DE ENERO AL 31 DE DICIEMBRE DEL 2016
CONTRATO DE PRESTACION DE SERVICIOS DE SALUD DE BAJA COMPLEJIDAD – EVENTO	24139603161E01	01 DE MARZO AL 31 DE DICIEMBRE DEL 2016

CONTRATO DE PRESTACION DE SERVICIOS DE SALUD DE BAJA COMPLEJIDAD – EVENTO	24139601171ES02	01 DE ENERO AL 31 DE DICIEMBRE DEL 2017
CONTRATO DE PRESTACION DE SERVICIOS DE SALUD DE BAJA COMPLEJIDAD - CAPITACION	24139601171CS01	01 DE ENERO AL 31 DE DICIEMBRE DEL 2017

Ante el silencio de EPS, se le solicitó en abril del año 2019, la intervención de la Superintendencia de Salud, para que, como cabeza del Sistema de Inspección, Vigilancia y Control del Sistema General de Seguridad Social en Salud, facilitará e intermediará, la programación de liquidación de contratos de prestación de servicios de salud, suscritos entre la EMPRESA SOCIAL DEL ESTADO SAN SEBASTIAN DEL MUNICIPIO DE LA PLATA (H) y COMPARTA EPS -S.

Pero, la Superintendencia de Salud, ordenó a COMPARTA EPS, *la entrega masiva de los afiliados en los departamentos de Bolívar, Cundinamarca y Huila*, por ello, se determinó en reunión de cartera, pedirle al Comité de Conciliación de la EMPRESA SOCIAL DEL ESTADO SAN SEBASTIAN DEL MUNICIPIO DE LA PLATA (H), iniciar los trámites para solicitar una audiencia de conciliación en derecho para el pago de las facturas adeudadas por valor de valor de doscientos noventa y cinco millones ciento treinta y dos mil ciento nueve pesos m/cte. (\$295.132.109).

En enero del año 2020, reunidos los requisitos jurídicos se solicitó a la Superintendencia de Salud, que de conformidad con el trámite establecido en la Ley 640 de 2001, el Decreto 1716 de 2009 y el artículo 38 de la Ley 1122 de 2007, se resuelva el conflicto suscitado por el reconocimiento y pago de los servicios de salud prestados a usuarios del Régimen Subsidiado de COMPARTA EPS –S.

La solicitud bajo radicado 1-2020-26644, tiene audiencia programada para el día 21 de abril del 2020.

3. ACCIONES DE CONCILIACION Y DEPURACION DE GLOSAS Y CUENTAS MÉDICAS

Las acciones realizadas con las EPS del régimen subsidiado y contributivo, con las que nuestra institución tiene suscriptos contratos, se ha venido desarrollando de manera fluctuante desde el año 2017, en razón a la expedición por parte del Ministerio de Salud y Protección Social de la Resolución 6066/2016, la cual de acuerdo a lo establecido en el artículo 5, las EPS debían enviar a la IPS el cronograma para desarrollar las actividades de depuración de cartera, conciliación de glosas y la realización de liquidación de contratos de prestación de servicios; desde el área de Auditoria de cuentas se solicitó formalmente a las EPS el

cumplimiento de la resolución, la mayoría dio cumplimiento a lo dispuesto pero no dentro de los términos de tiempo que estipulaba dicha resolución.

En términos generales respecto al estado de cartera en cuanto a glosas, se puede decir que con la mayoría de las EPS se lleva al día las conciliaciones, tanto para los contratos con modalidad de evento y capitación. Se continúa presentando dificultades para conciliar glosas con las EPS MEDIMAS y NUEVA EPS, debido a las dificultades para la comunicación con estas EPS y al estado de cartera.

La EPS MEDIMAS por medio de su plataforma para cuentas médicas lleva los procesos en línea pero no se ve reflejado en el estado de las cuentas en cartera ya que persisten facturas pendientes por conciliar.

Con la NUEVA EPS, se presenta sobre todo dificultades para comunicación y programación de citas para conciliar, ya que es casi imposible conseguir una cita en Bogotá y en Neiva, no se ha podido llegar a un acuerdo efectivo para conciliar, se continúa solicitando tal cita para conciliar las glosas del contrato evento con prórroga automática que tenemos vigente. Con esta EPS tenemos el inconveniente de prácticas indebidas y devoluciones extemporáneas, pero por más que se envían oficios dando a conocer lo anterior se continúa presentado estos inconvenientes, además ya han sido reportadas estas prácticas indebidas a la superintendencia nacional de salud sin respuesta a lo anterior.

Con la EPS ECOOPSOS a finales de 2019 se llevó a cabo la conciliación de glosas del contrato evento y en este año 2020 el 02 de Abril 2020, se llevó a cabo la conciliación de Recobros que estaban acumulados desde el año 2013, con lo anterior ya se puede dar campo a la liquidación de dicho contrato que finalizo en el 2017.

A continuación se relacionan cada una de las EPS con las que se tiene una relación contractual y con las cuales los procesos administrativos de conciliación de glosas se ha venido realizando oportunamente de acuerdo a la normatividad vigente Decreto 4747/2007 y Resolución 3047 del 2008.

REGIMEN CONTRIBUTIVO:

NUEVA EPS	Se ha venido realizando conciliaciones de cartera, se tiene con esta EPS, ciertas dificultades administrativas para realizar la radicación de las cuentas y además las glosas aplicadas están llegando extemporáneas, aun no se ha podido concertar cita para conciliación de glosas, hasta no aclarar la cartera. Se tienen pendiente definir fecha para la conciliación de glosas.
COMFAMILIAR EPS-C	Nuestra IPS brinda atención a los usuarios del régimen contributivo sin ningún inconveniente y siempre cuando cumplan con los requisitos planteados en contratación, se ha venido desarrollando al día los procesos de trámite y conciliación de glosas, la última realizada fue el 14 de mayo

	2019. La EPS ha estado atenta en realizar los procesos administrativos pertinentes para la depuración de cartera, se tiene pendiente realizar la conciliación de frecuencia de uso del año 2018.
UNION TEMPORAL TOLIHUILA	Se realizó la última conciliación el 27 de marzo de 2019, no se logró realizar la conciliación de manera completa porque la auditora Hernández, estaba ocupada en reunión teniendo la cita programada con anterioridad, las glosas que quedaron pendientes por conciliar ya se les había enviado con anticipación los soportes para su respectivo levantamiento pero la EPS no quiso realizarlo, por lo que aún está pendiente de conciliar en nueva cita pero no ha sido posible realizarla.

REGIMEN SUBSIDIADO:	
ECOOPSOS ESS	Con la EPS ECOOPSOS el año pasado 09 de Septiembre de 2019, se realizó la conciliación de glosas de evento, y el 02 de Abril de 2020 se realizó la conciliación de Recobros que estaban pendientes desde el 2013 al 2017, quedando listo este contrato para su liquidación. Con esta EPS se tiene un serio inconveniente con las devoluciones que están aplicado para las atenciones de urgencias atendidas en la sede Belén, todas han sido devueltas sin una justificación valedera para su devolución ya que hasta el momento se cumple con la radicación y soportes de la cuenta según la norma, además como ya se sabe por normatividad, las atenciones de urgencias no requieren autorización para su atención, no ha sido posible cita para aclaración de esas devoluciones.
MEDIMAS EPS-S	La EPS MEDIMAS subsidiada ha sido dinámica hasta el momento, su plataforma permite realizar el trámite de glosas oportunamente, la última conciliación realizada con esta EPS fue el pasado 03 de Julio de 2019, se realizó conciliación hasta 2018, también se llevó a cabo el 05 de agosto de 2019 conciliación de Recobros de las vigencias 2017 y 2018 que estaban pendientes, con lo anterior se da paso ara la liquidación de esos contratos. Aún están pendientes las glosas del 2019 del contrato de evento vigente, estamos a la espera de su programación.

COMFAMILIAR EPS-S	Los procesos de conciliación de glosas se han venido desarrollando y solucionando dentro de los tiempos estipulados en la normatividad, La EPS tiene disposición para desarrollar estos trámites de depuración de cartera, la última conciliación realizada fue el 05 de Marzo de 2020.
ASOCIACION INDIGENA DEL CAUCA AIC	La EPS-I AIC, es una de las más organizadas en cuestión de tramitología de glosas, respetando y brindando soluciones dentro de los tiempos estipulados en la norma, la última conciliación realizada fue el pasado 13 de Marzo de 2020, quedando conciliado toda la vigencia 2019, y dando paso a la liquidación del contrato.
ASMET SALUD ESS	Se han venido realizando la tramitología de las glosas dentro de los tiempos pertinentes cumpliendo con la normatividad, y los procesos de conciliación de glosas se están realizando continuamente para lograr depurar oportunamente la cartera y realizar los procesos de liquidación cuando aplica. La última conciliación fue de Recobros de vigencia 2018 y 2019 en Enero 30-31 de 2020, con esta conciliación se da paso para la liquidación de este contrato en especial 2018, y el 13 de Enero de 2020 se realiza conciliación de glosas del contrato por evento de la vigencia 2019.
COMPARTA ESS	Hasta el momento no ha sido posible realizar conciliación de glosas, es preocupante la cantidad de devolución realizada por esta EPS sin una justificación valedera, se está solicitando desde el año pasado cita para resolver y aclarar estos inconvenientes pero hasta el momento no ha sido posible la reunión, además esta EPS realiza prácticas indebidas que ya fueron notificadas a la SUPERSALUD.
MALLAMAS EPS-I	MALLAMAS EPS-I que a pesar de la distancia se ha venido realizando los procesos tramitología de conciliación de glosas dentro de los tiempos normados, la última conciliación de glosas realizada con esta EPS fue el pasado 16 DE Marzo de 2020, Con esta conciliación se da paso a la liquidación de contratos de la vigencia 2018 y 2019.

Por todo lo anterior, y con el objetivo de disminuir objeciones a las cuentas y retrasos en los pagos por prestación de servicios, desde el año pasado 2019, se viene desarrollando acciones de revisión por muestreo a las facturas por eventos de cada una de las EPS, antes de su radicación, esta actividad ha servido muchísimo para retroalimentar al área de facturación y disminuir las glosas por

errores administrativos como tarifas mal aplicadas, soportes, falta de firma de usuarios, autorizaciones no orientadas a nuestra IPS, entre otras.

4. PROCESO DE CONCILIACION DE ACTIVIDADES DE DETECCION TEMPRANA Y PROTECCION ESPECÍFICA CON LAS EPS DEL REGIMEN SUBSIDIADO.

- **MEDIMAS:** Con la EPS MEDIMAS se tiene proceso de conciliaciones al día desde abril de 2013 hasta el 30 de septiembre de 2018, aún no ha sido posible cerrar la vigencia 2018 que va hasta diciembre de 2018, ya que la EPS presentó valores de no ejecución del último trimestre que triplican lo ya conciliado de la vigencia en mención(octubre a diciembre) razón por lo cual se envió una contrapropuesta a la EPS(noviembre de 2019) sin respuesta a la fecha. Pendiente conciliación de vigencia 2019.
- **ECOOPSOS:** Se realizó proceso de conciliación de las vigencias comprendidas entre diciembre de 2011 a diciembre de 2017. Pendiente conciliación vigencias 2018 y 2019, las cuales se harán efectiva hasta cuando se dé proceso de liquidación de contratos según lo definido por cuentas medicas de la EPS.
- **ASMETSALUD:** Se realizó proceso de conciliación hasta la vigencia de diciembre de 2018. Pendiente conciliación vigencia 2019.
- **COMFAMILIAR:** Procesos de conciliación al día hasta la vigencia 2017, con respecto a las vigencias 2018 y 2019 se realizó proceso de conciliación pero no se llegó a conclusión del proceso teniendo en cuenta que la EPS realizo proceso de liquidación de actividades sobre el total de afiliados y no sobre el número de población objeto de cada programa, por lo tanto se solicitó una revisión de estos valores a la EPS COMFAMILIAR en diciembre de 2018 y diciembre de 2019, sin respuesta a la fecha.

5. ACCIONES DE LIQUIDACION DE CONTRATOS

Durante la vigencia se han efectuaron los siguientes procesos de liquidación de contratos de prestación de servicios:

CAFESALUD EPS

Se liquidó el contrato de prestación de servicios No. 1534 correspondiente a la vigencia del 01 de abril de 2010 al 3 de abril de 2014.

Se liquidó el contrato de prestación de servicio No. 1689 correspondiente a la vigencia de 01 mayo de 2010 al 31 de marzo de 2011.

Se efectuó la preliquidación del contrato de prestación de servicio No. 2581 correspondiente a la vigencia del 01 abril de 2011 al 31 de marzo de 2012, está pendiente por firmar el acta de transacción y liquidación que la debe hacer CAFESALUD EPS.

Se efectuó la preliquidación del contrato de prestación de servicio No. 3876 correspondiente a la vigencia del 01 abril de 2012 al 31 de marzo de 2013, está pendiente por firmar el acta de transacción y liquidación que la debe hacer CAFESALUD EPS.

El resto de contratos pertenecientes a CAFESALUD no han sido efectuados las preliquidaciones, porque estas las elaboran a nivel central en la ciudad de Bogotá, de todas maneras ya se realizó el ajuste a las preliquidaciones entre las dos partes.

COMFAMILIAR HUILA EPS

Se liquidó el contrato de prestación de servicios No. CT-41-022-2007 correspondiente a la vigencia del 01 mayo de 2007 al 31 de mayo de 2008.

Se liquidó el contrato de prestación de servicios No. CT-41-044-2008 correspondiente a la vigencia del 01 junio de 2008 al 30 de abril de 2009.

Se liquidó el contrato de prestación de servicios No. CT-41-018-2009 correspondiente a la vigencia del 01 mayo de 2009 al 30 de abril de 2010.

Se liquidó el contrato de prestación de servicios No. CT-41-004-2010 correspondiente a la vigencia del 01 mayo de 2010 al 30 de abril de 2011.

Se liquidó el contrato de prestación de servicios No. EP-41-004-2010 correspondiente a la vigencia del 01 mayo de 2010 al 30 de abril de 2011.

Se liquidó el contrato de prestación de servicios No. ET-41-004-2010 correspondiente a la vigencia del 01 de mayo de 2010 al 30 abril de 2011.

Se liquidó el contrato de prestación de servicios No. ET-41-013-2011 correspondiente a la vigencia del 01 de mayo de 2011 al 30 abril de 2012.

Se liquidó el contrato de prestación de servicios No. CT-41-012-2011 correspondiente a la vigencia del 01 de mayo de 2011 al 30 de abril de 2012.

Se liquidó el contrato de prestación de servicios No. CTP-41-008-2012 correspondiente a la vigencia del 01 de mayo de 2012 al 31 mayo de 2013.

Se liquidó el contrato de prestación de servicios No. C-41-041-2013 correspondiente a la vigencia del 01 de junio de 2013 al 31 mayo de 2014.

Se liquidó el contrato de prestación de servicios No. ET-41-009-2012 correspondiente a la vigencia del 01 de mayo de 2012 al 31 mayo de 2013.

Se liquidó el contrato de prestación de servicios No. ET-41-073-2013 correspondiente a la vigencia del 01 de junio de 2013 al 31 mayo de 2014.

CAPRECOM EPS

Se liquidó el contrato de prestación de servicios No. CR41 046-2009 correspondiente a la vigencia del 01 de mayo de 2009 al 31 de junio de 2010.

Se liquidó el contrato de prestación de servicios No. CR41 097-2010 correspondiente a la vigencia del 01 de julio al 30 de agosto de 2010.

Se liquidó el contrato de prestación de servicios No. CR41 0140-2010 correspondiente a la vigencia del 01 agosto de 2010 al 31 de marzo de 2011.

Se liquidó el contrato de prestación de servicios No. CR41-084-2011 correspondiente a la vigencia del 01 de abril de 2011 al 31 de marzo de 2012.

Se liquidó el contrato de prestación de servicios No. CR41 083-2011 correspondiente a la vigencia del 01 de abril de 2011 al 31 de marzo de 2012.

Se liquidó el contrato de prestación de servicios No. CR41 082-2011 correspondiente a la vigencia del 01 de abril de 2011 al 31 de marzo de 2012.

Se liquidó el contrato de prestación de servicios No. CR41 116-2012 correspondiente a la vigencia del 02 de abril al 31 de diciembre de 2012.

Se liquidó el contrato de prestación de servicios No. CR41 115-2012 correspondiente a la vigencia del 02 de abril al 31 de diciembre de 2012.

Se liquidó el contrato de prestación de servicios No. CR41 114-2012 correspondiente a la vigencia del 01 de abril al 31 de diciembre de 2012.

Se liquidó el contrato de prestación de servicios No. CR41 014-2013 correspondiente a la vigencia del 02 de enero al 31 de marzo de 2013.

Se liquidó el contrato de prestación de servicios No. CR41 093-2013 correspondiente a la vigencia del 01 de abril al 31 de diciembre de 2013.

Para la liquidación de los demás contratos está pendiente la conciliación de la cartera, conciliación de glosas, liquidación de las actividades de P y P falta de reporte de pagos por parte de CAPRECOM y que radique en su totalidad la facturación presentada por los servicios prestados y cancele los servicios según consta en acta de fecha 22 de octubre de 2015.

ECOOPSOS ESS EPS

Está pendiente la liquidación de los contratos de prestación de servicios desde el año 2010. A través de cobro judicial se procedió a realizar el cobro de las cuentas pendientes y liquidación de contratos según procesos ejecutivo laboral instaurado contra la Entidad Cooperativa Solidaria de Salud ECOOPSOS ESS.

Se envió preliquidación del contrato de prestación de servicios No. 0009C2010PB0190 por parte de la ESE San Sebastián sin recibir respuesta alguna según oficio 110-01-O210-2014.

Como los periodos que se encuentran pendientes de liquidación se encuentran inmersos en la demanda presentada a la EPS, se encuentra pendiente la definición del proceso para continuar.

ASMET SALUD ESS EPS

Se liquidó el contrato de prestación de servicios No. H-233-12 correspondiente a la vigencia del 01 de octubre al 31 de diciembre de 2012.

Se liquidó el contrato de prestación de servicios No. H-219-12 correspondiente a la vigencia del 01 de octubre al 31 de diciembre de 2012.

Se liquidó el contrato de prestación de servicios No. H-353-13 correspondiente a la vigencia del 01 de enero al 31 de diciembre de 2013.

Se liquidó el contrato de prestación de servicios No. H-354-13 correspondiente a la vigencia del 01 de enero al 31 de diciembre de 2013.

Se liquidó el contrato de prestación de servicios No. H-404-14 correspondiente a la vigencia del 01 de enero al 31 de diciembre de 2014.

Se liquidó el contrato de prestación de servicios No. H-355-13 correspondiente a la vigencia del 01 de enero al 31 de diciembre de 2013.

Se liquidó el contrato de prestación de servicios No. H-403-14 correspondiente a la vigencia del 01 de enero al 31 de diciembre de 2014.

Se liquidó el contrato de prestación de servicios No. H-402-14 correspondiente a la vigencia del 01 de enero al 31 de diciembre de 2014.

Se liquidó el contrato de prestación de servicios No. H-546-15 correspondiente a la vigencia del 01 de enero al 31 de diciembre de 2015.

Se liquidó el contrato de prestación de servicios No. H-644-15 correspondiente a la vigencia del 01 de enero al 31 de diciembre de 2015.

Se liquidó el contrato de prestación de servicios No. H-674-16 correspondiente a la vigencia del 01 de enero de 2016 al 31 de diciembre de 2017.

Se liquidó el contrato de prestación de servicios No. H-673-16 correspondiente a la vigencia del 01 de enero de 2016 al 31 de diciembre de 2017.

Se liquidó el contrato de prestación de servicios No. H-773-17 correspondiente a la vigencia del 01 de abril de 2017 al 31 de marzo de 2018.

Se liquidó el contrato de prestación de servicios No. H-672-16 correspondiente a la vigencia del 01 de enero de 2016 al 31 de marzo de 2017.

Se liquidó el contrato de prestación de servicios No. H-545-15 correspondiente a la vigencia del 01 de enero al 31 de diciembre de 2015.

Se liquidó el contrato de prestación de servicios No. H-645-15 correspondiente a la vigencia del 01 de enero al 31 de diciembre de 2015.

Se liquidó el contrato de prestación de servicios No. H-217-12 correspondiente a la vigencia del 01 de octubre al 31 de diciembre de 2012.

Se liquidó el contrato de prestación de servicios No. H-227-12 correspondiente a la vigencia del 01 de octubre al 31 de diciembre de 2012.

Se liquidó el contrato de prestación de servicios No. H-675-16 correspondiente a la vigencia del 01 de enero de 2016 al 31 de marzo de 2017.

Se liquidó el contrato de prestación de servicios No. H-774-17 correspondiente a la vigencia del 01 de abril de 2017 al 31 de marzo de 2018.

Se liquidó el contrato de prestación de servicios No. CAU-192-S18 correspondiente a la vigencia del 01 de mayo de 2018 al 31 de diciembre de 2018.

Se liquidó el contrato de prestación de servicios No. HUI-043-C18 correspondiente a la vigencia del 01 de abril de 2018 al 30 de abril de 2019.

Se liquidó el contrato de prestación de servicios No. HUI-041-S18 correspondiente a la vigencia del 01 de abril de 2018 al 30 de abril de 2019.

Se liquidó el contrato de prestación de servicios No. HUI-042-S18 correspondiente a la vigencia del 01 de abril de 2018 al 30 de abril de 2019.

Se liquidó el contrato de prestación de servicios No. HUI-044-C18 correspondiente a la vigencia del 01 de abril de 2018 al 30 de abril de 2019.

ASOCIACIÓN INDÍGENA DEL CAUCA EPS I.

Se liquidó el contrato de prestación de servicios No. 024-2010 AD 01 y 02 correspondiente a la vigencia del 01 de mayo de 2010 al 31 de mayo de 2011.

Se liquidó el contrato de prestación de servicios No. 025-2010 AD 01 y 02 correspondiente a la vigencia del 01 de mayo de 2010 al 31 de mayo de 2011.

Se liquidó el contrato de prestación de servicios No. 106-2011 AD 1 correspondiente a la vigencia del 01 de junio de 2011 al 31 de marzo de 2012.

Se liquidó el contrato de prestación de servicios No. 107-2011 AD 1 correspondiente a la vigencia del 01 de junio de 2011 al 31 de marzo de 2012.

Se liquidó el contrato de prestación de servicios No. 016-2012 correspondiente a la vigencia del 01 de abril al 31 de diciembre de 2012.

Se liquidó el contrato de prestación de servicios No. 017-2012 correspondiente a la vigencia del 01 de abril al 31 de diciembre de 2012.

Se liquidó el contrato de prestación de servicios No. 035-2014 AD 1 correspondiente a la vigencia del 01 de enero al 31 de diciembre de 2014.

Se liquidó el contrato de prestación de servicios No. 034-2014 AD 1 y 2 correspondiente a la vigencia del 01 de enero al 31 de diciembre de 2014.

Se liquidó el contrato de prestación de servicios No. 024-2013 correspondiente a la vigencia del 01 de enero al 31 de diciembre de 2013.

Se liquidó el contrato de prestación de servicios No. 025-2013 correspondiente a la vigencia del 01 de enero al 31 de diciembre de 2013.

Se liquidó el contrato de prestación de servicios No. 014-2015 AD 1 correspondiente a la vigencia del 01 de enero al 31 de diciembre de 2015.

Se liquidó el contrato de prestación de servicios No. 015-2015 AD 1 correspondiente a la vigencia del 01 de enero al 31 de diciembre de 2015.

Se liquidó el contrato de prestación de servicios No. 219-2017 correspondiente a la vigencia del 01 de febrero al 31 de diciembre de 2017.

Se liquidó el contrato de prestación de servicios No. 220-2017 correspondiente a la vigencia del 01 de abril al 31 de diciembre de 2017.

MEDIMAS E.P.S. S.A.S

Se liquidó el contrato de prestación de servicios No. GC-CF-S-298-2017 correspondiente a la vigencia del 01 de agosto de 2017 al 06 de abril de 2018.

COMPARTA EPS-S

Se liquidó el contrato de prestación de servicios No. 241359C0408-T040 correspondiente a la vigencia del 01 de abril de 2008 al 31 de marzo de 2009.

Se liquidó el contrato de prestación de servicios No. 241359C0408-T041 correspondiente a la vigencia del 01 de abril de 2008 al 31 de marzo de 2009.

Se liquidó el contrato de prestación de servicios No. 241359C0408-T042 correspondiente a la vigencia del 01 de abril de 2008 al 31 de marzo de 2009.

Se liquidó el contrato de prestación de servicios No. 241396C0409-T014 correspondiente a la vigencia del 01 de abril de 2009 al 31 de mayo de 2010.

Se liquidó el contrato de prestación de servicios No. 241396C0409-T015 correspondiente a la vigencia del 01 de abril de 2009 al 31 de mayo de 2010.

Se liquidó el contrato de prestación de servicios No. 241396C0409-T016 correspondiente a la vigencia del 01 de abril de 2009 al 31 de mayo de 2010.

Se liquidó el contrato de prestación de servicios No. 2413960610-T1C21 correspondiente a la vigencia del 01 de junio de 2010 al 30 de junio de 2011.

Se liquidó el contrato de prestación de servicios No. 2413960611-T1C21 correspondiente a la vigencia del 01 de julio de 2011 al 30 de junio de 2012.

Se liquidó el contrato de prestación de servicios No. 2413960712-T1C21 correspondiente a la vigencia del 01 de julio de 2012 al 31 de diciembre de 2012.

Se liquidó el contrato de prestación de servicios No. 2413960113-T1E22 correspondiente a la vigencia del 01 de enero de 2013 al 28 de febrero de 2014.

Se liquidó el contrato de prestación de servicios No. 2413960113-T1C21 correspondiente a la vigencia del 01 de enero al 31 de diciembre de 2013.

Se liquidó el contrato de prestación de servicios No. 2413960113T1E22 correspondiente a la vigencia del 01 de enero al 28 de febrero de 2014.

ACCIONES DE MEJORA

Continuar con la participación oportuna en cumplimiento de la norma de las mesas de conciliación de cartera y flujo de recursos que programe la Secretaria De Salud Departamental Del Huila, con el fin de establecer acuerdos de pago ciertos con las EPS, así mismo cumplir los cronogramas de conciliación de cartera con cada EPS para depurar al máximo las cuentas con cada una de ellas.

Dentro de las acciones de mejora para lograr la disminución en la cartera mayor a 360 días, se aprovechara la realización de mesa de flujo de recursos, para que con el funcionario de la ESE responsable del proceso de liquidación de contratos, se defina un cronograma puntual con cada EPS, especialmente del régimen subsidiado con contratos en la modalidad de capitación, donde se establezcan los plazos para la realización de la liquidación de las vigencias anteriores, antes de culminar el presente año.

Desde el área de auditoría de la ESE, reforzar la capacitación en los funcionarios, especialmente los facturadores, para mejorar el proceso de facturación y así disminuir la generación de glosas a las facturas presentadas a las EPS por venta de servicios.

Continuar fortaleciendo el área de Atención Primaria En salud, en la búsqueda activa de los usuarios para acceder a las acciones de protección específica y detección temprana, creando estrategias de impacto, con el fin de disminuir los descuentos por incumplimiento de matas

Continuar con el proceso de clasificación de la cartera de difícil recaudo con el fin de definir las acciones a seguir en cada caso y realizar el aprovisionamiento contable requerido.

Adelantar las acciones jurídicas necesarias con las entidades que por su clasificación en la cartera así lo ameriten, con la participación activa del área jurídica de la empresa.

2.3 Contratación

La gestión realizada durante los ocho (8) años en materia de contratación se resume de la siguiente manera:

VIGENCIA	No CONTRATOS	No ORDEN PRESTACION SERVICIOS	No ORDEN DE SUMINISTROS	MODALIDAD	V/R CONTRATACION
2012	31			DIRECTA Y LICITACION	\$ 1.491.235.978
2012		348		DIRECTA	\$ 1.488.046.013

2012			119	DIRECTA- INVITACION SIMPLIFICADA	\$ 504.609.166
2013	63			DIRECTA Y LICITACION	\$ 727.527.030
2013		558		DIRECTA	\$ 2.265.137.000
2013			63	DIRECTA- INVITACION SIMPLIFICADA	\$ 338.925.000
2014	56			DIRECTA Y LICITACION	\$ 2.212.634.000
2014		397		DIRECTA	\$ 2.136.673.000
2014			79	DIRECTA- INVITACION SIMPLIFICADA	\$ 540.453.000
2015	64			DIRECTA Y LICITACION	\$ 2.335.848.744
2015		465		DIRECTA	\$ 2.608.242.198
2015			66	DIRECTA- INVITACION SIMPLIFICADA	\$ 523.787.000
2016	87			DIRECTA Y LICITACION	\$ 1.896.404.691
2016		813		DIRECTA	\$ 2.803.880.162
2016			76	DIRECTA- INVITACION SIMPLIFICADA	\$ 743.547.927
2017	594			DIRECTA, INVITACION SIMPLIFICADA, LICITACION	\$ 5.572.597.393
2018	539			DIRECTA, INVITACION SIMPLIFICADA, LICITACION	\$ 9.020.514.469
2019	618			DIRECTA, INVITACION SIMPLIFICADA, LICITACION	\$ 6.880.292.083

Durante el año 2020 se celebraron los siguientes contratos

No CONTRATO	MODALIDAD	CONTRATISTA	OBJETO	FECHA	PLAZO	VALOR
1	DIRECTA	PILAR MAZZILLY MURCIA SANCHEZ	prestar sus servicios profesionales como asesor jurídico externo en el área administrativa y demás áreas del derecho, acorde con las normas legales vigentes, incluido consultas, revisión de contratos, procedimientos, asistencia a juntas directivas cuando se requiera de sus servicios y llevar la representación judicial de la ESE en los procesos donde intervenga como parte activa o pasiva ante la jurisdicción ordinaria o contenciosa administrativa	3/01/2020	3 al 31 ENERO-2020	5.664.715
2	ELEGIDA X JUNTA DIRECTIVA	SONIA PATRICIA RIVERA LEDESMA	Revisora Fiscal	3/01/2020	03 enero al 31 de diciembre de 2020	58.900.248
3	DIRECTA	CARLOS ALBERTO FALLA RAMÍREZ	prestación de servicios profesionales en forma autónoma e independiente por parte del CONTRATISTA y a favor de LA E.S.E., como coordinador externo y asesor en el desarrollo de procesos de contratación de venta y mercadeo de servicios de salud y cartera	3/01/2020	3 al 31 ENERO-2020	4.365.515
4	DIRECTA	SERAFIN GALINDO JIMENEZ	prestación de servicios en forma autónoma e independiente por parte del CONTRATISTA y a favor de LA E.S.E. para proyectar el presupuesto de la entidad, garantizando que los procesos administrativos relacionados con el presupuesto de la entidad y con la liquidación de los contratos celebrados con las diferentes EPS, tanto del régimen contributivo como subsidiado	3/01/2020	3 al 13 de Febrero-2020	4.798.080
4-1	DIRECTA	SERAFIN GALINDO JIMENEZ	Otro si adicional No. 001 al CPS No. 004/2020 que tiene como objeto los servicios como asesor de presupuesto del 01 al 13 de febrero/2020	31/01/2020	01 AL 13 FEB 2020	1.485.120

5	DIRECTA	MARCIA LISBETH OSPITIA GARCIA	prestación de servicios de apoyo en forma autónoma e independiente por parte del CONTRATISTA y a favor de LA E.S.E., como apoyo en el Área Financiera de la ESE SAN SEBASTIAN DEL MUNICIPIO DE LA PLATA (H).	3/01/2020	3 al 31 ENERO-2020	1.577.310
6	DIRECTA	ANNELINE PUYO YASNO	prestación de servicios profesionales como apoyo para realizar la supervisión del contrato de que tiene por objeto el desarrollo del proceso administrativo de facturación integral y como asesor del Área de Información de la ESE SAN SEBASTIAN DEL MUNICIPIO DE LA PLATA (H).	3/01/2020	3 al 31 ENERO-2020	3.552.500
7	DIRECTA	ELITE SERVICIOS INTEGRALES S.A.S	Contratar el servicio de aseo, conserjería y mantenimiento de las instalaciones físicas del CONTRATANTE, ubicadas en la Sede Principal, Sede Camilo Torres, Sede Belén, Sede Las Américas y sede Santa Leticia de la ESE SAN SEBASTIÁN DEL MUNICIPIO DE LA PLATA (H).	3/01/2020	3 al 31 ENERO-2020	56.074.610
8	DIRECTA	ELITE SERVICIOS INTEGRALES S.A.S	El CONTRATISTA se obliga para con la ESE SAN SEBASTIÁN DEL MUNICIPIO DE LA PLATA (H)" a desarrollar el proceso administrativo de facturación integral que comprende citas, admisiones, liquidación de servicios, por la venta de servicios	3/01/2020	3 al 31 ENERO-2020	30.569.474
9	DIRECTA	ROSMIRA RODRIGUEZ PERDOMO	prestación de servicios profesionales como coordinadora de apoyo en los procesos del grupo de Gestión Financiera, Tesorería y Talento Humano	3/01/2020	3 al 31 ENERO-2020	3.793.055

10	DIRECTA	REINALDO CUELLAR RODRIGUEZ	prestación de servicios Profesionales de asesoría y consultoría estratégica en el desarrollo de los procesos administrativos y financieros de la institución, con énfasis en la coordinación, seguimiento y evaluación especializada del sistema de control interno de la institución y el apoyo técnico para la retroalimentación y el mantenimiento del modelo estándar del control interno MECI	3/01/2020	3 al 31 ENERO-2020	3.866.667
11	DIRECTA	CARLOS ANDRES CASTRO CORDOBA	prestación de servicios asesoría en salud e implementación del Sistema Obligatorio de Garantía de la Calidad en Salud en la Empresa Social del Estado San Sebastián de La Plata Huila, específicamente en el componente de acreditación y sistemas de información	3/01/2020	3 al 31 ENERO-2020	3.870.195
12	DIRECTA	JUDITH FAJARDO ROA	prestación de servicios profesionales como contador Público en forma autónoma e independiente para llevar la contabilidad de acuerdo con las normas vigentes expedidas por la Contaduría General de la Nación; preparar, confeccionar y presentar los Estados Financieros e indicadores a Entes de Control; asesorar y planificar las obligaciones tributarias de la Empresa	3/01/2020	3 al 31 ENERO-2020	2.842.000
13	DIRECTA	WILSON LEMUS	prestación de sus servicios de apoyo en forma autónoma e independiente en las áreas de Gerencia de la Información, subgerencia y cartera de la institución.	3/01/2020	3 al 31 ENERO-2020	1.353.333
14	DIRECTA	WILLIAN ALEJANDRO BUSTAMANTE SANTOFIMIO	prestación de servicios como coordinador de Gestión del talento Humano y programa de salud ocupacional de acuerdo a la propuesta presentada en la EMPRESA SOCIAL DEL ESTADO SAN SEBASTIÁN DEL MUNICIPIO DE LA PLATA (H).	3/01/2020	3 al 31 ENERO-2020	2.126.667

15	DIRECTA	JOSE MANUEL ALVARADO MEDINA	prestación de servicios de apoyo en los procesos relacionados con el área de cartera y mercadeo de los de servicios de salud de la institución con las EPS tanto del régimen contributivo como subsidiado	3/01/2020	3 al 31 ENERO-2020	1.353.333
16	DIRECTA	NOHORA MURCIA	prestación de servicios profesionales en forma autónoma e independiente por parte del CONTRATISTA y a favor de LA E.S.E., como Enfermera para coordinar y gestionar todos los procesos administrativos y asistenciales de los programas de P y P de la Empresa Social del Estado "San Sebastián"	3/01/2020	3 al 31 ENERO-2020	2.775.010
17	DIRECTA	ANGELA PATRICIA MACIAS RODRIGUEZ	prestación de servicios profesionales como Auditora de Cuentas Médicas	3/01/2020	3 al 31 ENERO-2020	2.774.333
18	DIRECTA	LEONEL FIERRO CERQUERA	prestación de servicios profesionales como Ingeniero de Sistemas la ESE SAN SEBASTIAN	3/01/2020	3 al 31 ENERO-2020	1.972.967
19	DIRECTA	ANDRES FELIPE CALDERON LEMUS	prestación de servicios profesionales en forma autónoma e independiente por parte del CONTRATISTA y a favor de LA E.S.E., como Enfermero para coordinar y gestionar el macro proceso de Atención Primaria en Salud (APS) de la Empresa Social del Estado "San Sebastián" del Municipio de La Plata Huila	3/01/2020	03 al 13 de ENERO-2020	4.018.980
19-1	DIRECTA	ANDRES FELIPE CALDERON LEMUS	Otro si adicional No. 001 al CPS No. 019/2020 que tiene como objeto la prestación de servicios como enfermero y coordinador de APS del 01 al 13 de febrero/2020	31/01/2020	01 AL 13 FEB 2020	1.243.970
20	DIRECTA	CARLOS ALBERTO DIAZ QUINTERO	prestación de servicios profesionales como médico general en el centro de salud de Belén DEL MUNICIPIO DE LA PLATA (H).	3/01/2020	3 al 31 ENERO-2020	6.300.000
21	DIRECTA	LIA MARIA SANCHEZ DICUE	Prestación de servicios de apoyo como auxiliar de enfermería en el Centro de Salud de Belén del Municipio de La Plata (H).	3/01/2020	3 al 31 ENERO-2020	1.488.000

22	DIRECTA	RODRIGO LISCANO GUSMAN	prestación de servicios de apoyo en forma autónoma e independiente por parte del CONTRATISTA y a favor de LA E.S.E., en el apoyo al desarrollo del proceso de administración de activos fijos, relacionado con la administración, custodia, mantenimiento y disposición de bienes muebles e inmuebles, catalogados como propiedad, planta y equipo de la entidad	3/01/2020	3 al 31 ENERO-2020	1.418.970
23	DIRECTA	ANTONIO OBANDO CRUZ	prestación de servicios de apoyo en forma autónoma e independiente por parte del CONTRATISTA y a favor de LA E.S.E., para apoyar el proceso de Administración, custodia, control de las existencias de elementos de consumo y bienes muebles en bodega; el suministro oportuno de elementos necesarios en cada una de las dependencias para el buen funcionamiento de la Entidad	3/01/2020	3 al 31 ENERO-2020	1.418.970
24	DIRECTA	ALEXANDRA PARRA GUEVARA	Prestación de servicios de apoyo prestación de servicios como Auxiliar de farmacia en el Centro de salud de Belén del Municipio de La Plata Huila.	3/01/2020	3 al 31 ENERO-2020	1.533.133
25	DIRECTA	YULY TATIANA CORDOBA MAZABEL	Prestación de servicios de apoyo como auxiliar de enfermería en el Centro de Salud de Belén del Municipio de La Plata (H).	3/01/2020	3 al 31 ENERO-2020	1.488.000
26	DIRECTA	JEINY JULIETH CRUZ FERNANDEZ	Prestación de servicios de apoyo como auxiliar de enfermería en el Centro de Salud de Belén del Municipio de La Plata (H).	3/01/2020	3 al 31 ENERO-2020	1.488.000
27	DIRECTA	BIBIANA ANDREA GONZALEZ TULCAN	Prestación de servicios de apoyo como auxiliar de enfermería en el Centro de Salud de Belén del Municipio de La Plata (H).	3/01/2020	3 al 31 ENERO-2020	1.488.000
28	DIRECTA	ANDERSON ARLEY GOMEZ GALLARDO	prestación de servicios de apoyo como conductor de los vehículos en disponibilidad en el centro de salud de Belén del Municipio de La Plata Huila.	3/01/2020	3 al 31 ENERO-2020	1.575.000
29	DIRECTA	JULIO CESAR MORALES CAMARGO	prestación de servicios profesionales como odontóloga en la ESE San Sebastián	3/01/2020	3 al 31 ENERO-2020	2.825.567

30	DIRECTA	MARIA IVONNE CASTRO RAMIREZ	prestación de servicios profesionales como odontóloga en la ESE San Sebastián	3/01/2020	3 al 31 ENERO-2020	2.825.567
31	DIRECTA	AIDA CAROLINA CASTRO ACOSTA	prestación de servicios profesionales como odontóloga en la ESE San Sebastián	3/01/2020	3 al 31 ENERO-2020	2.825.567
32	DIRECTA	YESSIKA FERNANDA RAMIREZ PISSO	prestación de servicios como Higienista Oral para desarrollar actividades de Promoción y Prevención	3/01/2020	3 al 31 ENERO-2020	1.259.615
33	DIRECTA	CLARA IBETH LEMUS CORTES	prestación de servicios como Higienista Oral para desarrollar actividades de Promoción y Prevención	3/01/2020	3 al 31 ENERO-2020	1.259.615
34	DIRECTA	MARIA FERNANDA VARGAS SOTO	prestación de servicios como Higienista Oral para desarrollar actividades de Promoción y Prevención	3/01/2020	3 al 31 ENERO-2020	1.259.615
35	DIRECTA	BELEN ENITH VALENCIA VALENCIA	prestación de servicios como Auxiliar de odontología	3/01/2020	3 al 13 de febrero-2020	1.824.270
35-1	DIRECTA	BELEN ENITH VALENCIA VALENCIA	Otro si adicional No. 001 al CPS No. 035/2020 que tiene como objeto la prestación de servicios como auxiliar de odontología del 01 al 13 de febrero/2020	31/01/2020		564.655
36	DIRECTA	JULIO CESAR VASQUEZ CASANOVA	prestación de servicios de apoyo como conductor de los vehículos en disponibilidad en la ESE SAN SEBASTIAN	3/01/2020	3 al 13 de febrero-2020	1.751.400
36-1	DIRECTA	JULIO CESAR VASQUEZ CASANOVA	Otro si adicional No. 001 al CPS No. 036/2020 que tiene como objeto la prestación de servicios como conductor del 01 al 13 de febrero/2020	31/01/2020	01 AL 13 FEB 2020	542.100
37	DIRECTA	KAREN ITANGELY RONCANCIO OBANDO	Prestación de servicios de apoyo como orientadora de los diferentes programas	3/01/2020	3 al 31 ENERO-2020	1.102.967
38	DIRECTA	ROMULO ROJAS QUESADA	Prestación de Servicios de Salud, para la toma de Ecografías obstétricas y relacionadas con la región abdominal pélvica a un costo de Veintiséis mil pesos (\$29.000) cada una, ecografías de pequeñas partes y tejidos blandos a \$47.000 cada una; y ecografías doopler a \$75.000 c/u, ecografías que deberán ser tomadas en la Sede de la Empresa Social del Estado San Sebastián de La Plata Huila	3/01/2020	3 al 31 ENERO-2020	21.000.000
39	DIRECTA	DANIELA VASQUEZ CEDEÑO	prestación de servicios profesionales como médico general	3/01/2020	3 al 31 ENERO-2020	4.742.660

40	DIRECTA	CARLOS HERNANDO TRUJILLO YULE	prestación de servicios profesionales como médico general	3/01/2020	3 al 31 ENERO-2020	5.691.192
41	DIRECTA	CARLOS ENRIQUE FERNANDEZ CARO	prestación de servicios profesionales como médico general	3/01/2020	3 al 31 ENERO-2020	5.216.926
42	DIRECTA	LUCY PAOLA TORRES TRUJILLO	Prestación de servicios de apoyo como auxiliar de enfermería	3/01/2020	3 al 31 ENERO-2020	1.209.300
43	DIRECTA	ELIANA MARCELA MEDINA ARCOS	Prestación de servicios de apoyo como auxiliar de enfermería	3/01/2020	3 al 13 de febrero-2020	1.751.400
43-1	DIRECTA	ELIANA MARCELA MEDINA ARCOS	Otro si adicional No. 001 al CPS No. 043/2020 que tiene como objeto la prestación de servicios como auxiliar de enfermería del 01 al 13 de febrero/2020	31/01/2020	01 AL 13 FEB 2020	542.100
44	DIRECTA	YEIMMY GIOVANNA MONROY SANABRIA	Prestación de servicios de apoyo como auxiliar de enfermería	3/01/2020	3 al 31 ENERO-2020	1.209.300
45	DIRECTA	SHIRLEY KATHERINE AVILES STERLING	Prestación de servicios de apoyo como auxiliar de enfermería	3/01/2020	3 al 31 ENERO-2020	1.209.300
46	DIRECTA	LUISA FERNANDA FALLA TRIANA	Prestación de servicios de apoyo como auxiliar de enfermería	3/01/2020	3 al 31 ENERO-2020	1.209.300
47	DIRECTA	XIMENA PATRICIA ROJAS LOPEZ	prestación de servicios profesionales como Bacterióloga	3/01/2020	3 al 31 ENERO-2020	2.397.333
48	DIRECTA	LEIDY KATHERINE VEGA TORRES	Prestación de servicios de apoyo como auxiliar de enfermería	3/01/2020	3 al 31 ENERO-2020	1.209.300
49	DIRECTA	JULIETH ALEJANDRA VALENCIA ANAYA	Prestación de servicios de apoyo como auxiliar de enfermería	3/01/2020	3 al 31 ENERO-2020	1.209.300
50	DIRECTA	JULIETH NATHALIA LOSADA RICARDO	prestación de servicios profesionales como odontóloga en la ESE San Sebastián	3/01/2020	3 al 31 ENERO-2020	2.825.567
51	DIRECTA	LICETH PAOLA LISCANO MARTINEZ	prestación de servicios como Psicóloga para realizar consulta psicológica a los pacientes que requieran el servicio teniendo en cuenta los programas de Prevención y Promoción de la salud y de acuerdo a la agenda previamente establecida a un costo de \$5.000 c/u..	3/01/2020	3 al 31 ENERO-2020	1.300.000

52	DIRECTA	YULY ANDREA GUERRERO CUMBE	prestación de servicios como Psicóloga para apoyar los diferentes Programas de P y P específicamente el programa de IAMI de la institución	3/01/2020	3 al 31 ENERO-2020	1.830.333
53	DIRECTA	ALFREDO BAHAMON OSORIO	prestación de servicios de mantenimiento de la red de frio de la institución	3/01/2020	3 al 31 ENERO-2020	1.350.000
54	DIRECTA	DARLIN CRISTINA PEÑA ROJAS	prestación de servicios profesionales como Enfermera	3/01/2020	3 al 31 ENERO-2020	2.194.333
55	DIRECTA	LABORATORIO DIAGNOSTICAMOS S.A.S	estudio de las citologías positivas, la realización del control de calidad al 10% de las muestras totales, seleccionadas aleatoriamente por la auxiliar de cito histología de la empresa y servicio de anatomopatológicos.	3/01/2020	31/12/2020	10.800.000
56	DIRECTA	ANGELA VIVIANA RODRIGUEZ JARA	prestación de servicios profesionales como odontóloga en la ESE San Sebastián	3/01/2020	3 al 31 ENERO-2020	2.825.567
57	DIRECTA	LOREIDY JIMENA HERNANDEZ NUPAN	prestación de servicios como Higienista Oral para desarrollar actividades de Promoción y Prevención en el Centro de Salud de Belén.	3/01/2020	3 al 31 ENERO-2020	1.259.615
58	DIRECTA	ALAN ROLANDO LOPEZ RODRIGUEZ	prestación de servicios profesionales como médico general en el centro de Salud de Leticia	3/01/2020	3 al 31 ENERO-2020	6.750.833
59	DIRECTA	WILBERTO BANQUEZ LOPEZ	prestación de servicios profesionales como enfermero y el ejercicio de actividades de coordinación de procesos administrativos y asistenciales en el Centro de salud de Santa Leticia	3/01/2020	3 al 31 ENERO-2020	3.132.500
60	DIRECTA	ELY SANCHEZ VILLAMARIN	prestación de servicios de apoyo como conductor de los vehículos en disponibilidad en el Centro de salud de Belén y de Santa Leticia del Municipio de La Plata Huila	3/01/2020	3 al 31 ENERO-2020	1.042.500
61	DIRECTA	LAURA PIEDAD BURBANO ORJUELA	prestación de servicios profesionales como odontóloga en el Centro de Salud de santa Leticia del Municipio de La Plata (H).	3/01/2020	3 al 31 ENERO-2020	2.668.750

62	DIRECTA	EDGAR ENRIQUE QUIROGA	ejecutar el mantenimiento preventivo y correctivo periódico y permanente de los equipos biomédicos y médicos de propiedad de la entidad incluyendo el analizador de química sanguínea modelo RA-50 y el analizador automatizado para hematología Advia 60 de marca Bayer y que se encuentran ubicados en la sede principal, centro de salud Camilo Torres, Centro de salud Las Américas, Centro de Salud de Leticia y Centro de Salud de Belén	3/01/2020	03 ENERO AL 31 DIC-2020	54.000.000
63	DIRECTA	INGRID JEANNINE PINZON ARIAS	prestación de sus servicios como Psicóloga apoyando los procesos de Gestión del talento Humano	7/01/2020	7 al 31 ENERO-2020	1.750.000
64	DIRECTA	ANYI KATHERINE ARCE CANDELA	Prestación de servicios de apoyo en el área de Auditoria de Cuentas médicas	7/01/2020	7 al 31 ENERO-2020	950.833
65	DIRECTA	NATALI BAUTISTA CASTILLO	Prestación de servicios profesionales como psicóloga en el desarrollo de los procesos pertinentes al área de Gestión y Atención al Usuario	7/01/2020	7 al 31 ENERO-2020	950.833
66	DIRECTA	DIANA MARCELA SANCHEZ RODRIGUEZ	prestación de servicios de apoyo como secretaria en actividades relacionadas con el apoyo a la gerencia y subgerencia	7/01/2020	7 al 31 ENERO-2020	1.250.000
67	DIRECTA	JEISSON ALEXANDER TRUJILLO SUNS	prestación de servicios como Ingeniero industrial en el área de gerencia de proyectos y como apoyo en el estándar de ambiente físico	7/01/2020	7 al 31 ENERO-2020	1.541.767
68	DIRECTA	ANGELA PIEDAD NIÑO BRAND	prestación de servicios profesionales como enfermero y el ejercicio de actividades de coordinación de procesos administrativos y asistenciales en el Centro de salud de Belén	7/01/2020	7 al 31 ENERO-2020	3.892.767
69	DIRECTA	FABIAN ANDRES YUSTRES GARCIA	prestación de sus servicios de apoyo de mensajería	7/01/2020	7 al 31 ENERO-2020	950.833
70	DIRECTA	ALBA LUZ QUINTERO TIERRADENTRO	prestación de sus servicios de apoyo en forma autónoma e independiente en las diferentes áreas de la institución	7/01/2020	7 al 31 ENERO-2020	996.667
71	DIRECTA	EVELIS GARCIA PAEZ	prestación de servicios como Tecnóloga en Cito-histología	7/01/2020	7 al 31 ENERO-2020	1.859.167

72	DIRECTA	JULIO ALBERTO VILLA SIERRA	prestación de servicios profesionales como médico general	7/01/2020	7 al 31 ENERO-2020	4.906.200
73	DIRECTA	JUAN DAVID MARQUEZ RIVERA	prestación de servicios profesionales como médico general	7/01/2020	7 al 31 ENERO-2020	3.270.800
74	DIRECTA	PABLO LEONIDAS RODRIGUEZ OTERO	prestación de servicios profesionales como médico general	7/01/2020	7 al 31 ENERO-2020	3.679.750
75	DIRECTA	LADY JOHANA HENAO PARRA	prestación de servicios profesionales como médico general	7/01/2020	7 al 31 ENERO-2020	4.906.200
76	DIRECTA	ERIKA YULIETH VEGA DIAZ	Contratación servicios como odontóloga del 7 al 31 de enero de 2020	7/01/2020	7 al 31 ENERO-2020	2.435.833
77	DIRECTA	YOLI VANESSA PERDOMO ALDANA	Contratación servicios como odontóloga del 7 al 31 de enero de 2020	7/01/2020	7 al 31 ENERO-2020	2.435.833
78	DIRECTA	DIANA LIZETH QUINTERO SOTO	Contratación servicios como higienista oral del 7 al 31 de enero de 2020	7/01/2020	7 al 31 ENERO-2020	1.085.875
79	DIRECTA	SANDRA MARIA VARGAS CUELLAR	Contratación servicios como higienista oral del 7 al 31 de enero de 2020	7/01/2020	7 al 31 ENERO-2020	1.085.875
80	DIRECTA	SIRLEY MARCELA MARTINEZ SANCHEZ	Contratación servicios como higienista oral del 7 al 31 de enero de 2020	7/01/2020	7 al 31 ENERO-2020	1.085.875
81	DIRECTA	DERLY TALERO VALDERRAMA	Contratación servicios como higienista oral del 7 al 31 de enero de 2020	7/01/2020	7 al 31 ENERO-2020	1.085.875
82	DIRECTA	LUIS EDUARDO BONILLA CHARRY	Contratación servicios como enfermero del 7 al 31 de enero de 2020	7/01/2020	7 al 31 ENERO-2020	1.891.667
83	DIRECTA	JULIETH LORENA MANCHOLA CASTAÑEDA	Contratación servicios como psicóloga del 7 al 31 de enero de 2020	7/01/2020	7 al 31 ENERO-2020	1.750.000
84	DIRECTA	ANDREA PAOLA HERNANDEZ ACOSTA	Contratación servicios como fisioterapeuta en salud del 7 al 31 de enero de 2020	7/01/2020	7 al 31 ENERO-2020	2.495.000
85	DIRECTA	ANGELA MILENA ORTEGA MUÑOZ	Contratación servicios como auxiliar de enfermería en el Centro Salud Leticia del 7 al 31 de enero de 2020	7/01/2020	7 al 31 ENERO-2020	1.137.500
86	DIRECTA	SANDRA MILENA TRUJILLO LOSADA	Contratación servicios como auxiliar de enfermería del 7 al 31 de enero de 2020	7/01/2020	7 al 31 ENERO-2020	1.042.500
87	DIRECTA	KELLY GRISETH CARVAJAL LOSADA	Contratación servicios como auxiliar de enfermería del 7 al 31 de enero de 2020	7/01/2020	7 al 31 ENERO-2020	1.042.500

87-1	DIRECTA	KELLY GRISETH CARVAJAL LOSADA	Otro si adicional No. 001 al CPS No. 087/2020 que tiene como objeto la prestación de servicios como auxiliar de enfermería del 01 al 13 de febrero/2020	31/01/2020	01 AL 13 FEB 2020	542.100
88	DIRECTA	AUDREY ZORAIDA CASTRO VALENCIA	Contratación servicios como auxiliar de enfermería del 7 al 31 d enero de 2020	7/01/2020	7 al 31 ENERO-2020	1.042.500
89	DIRECTA	YULIA TATIANA LISCANO TELLEZ	Contratación servicios como auxiliar de enfermería del 7 al 31 d enero de 2020	7/01/2020	7 al 31 ENERO-2020	1.042.500
90	DIRECTA	CLARA PAOLA RIVERA CASTILLO	Contratación servicios como auxiliar de enfermería del 7 al 31 d enero de 2020	7/01/2020	7 al 31 ENERO-2020	1.042.500
90-1	DIRECTA	CLARA PAOLA RIVERA CASTILLO	Otro si adicional No. 001 al CPS No. 090/2020 que tiene como objeto la prestación de servicios como auxiliar de enfermería del 01 al 13 de febrero/2020	31/01/2020	01 AL 13 FEB 2020	542.100
91	DIRECTA	FRANCIS YAMILET SUNS VARGAS	Contratación servicios como auxiliar de enfermería del 7 al 31 d enero de 2020	7/01/2020	7 al 31 ENERO-2020	1.042.500
92	DIRECTA	ELIANA MARGARITA IBAGON MEDINA	Contratación servicios como auxiliar de enfermería del 7 al 31 d enero de 2020	7/01/2020	7 al 31 ENERO-2020	1.042.500
93	DIRECTA	ADRIANA MARIA SANCHEZ ULTENGO	Contratación servicios como auxiliar de enfermería en APS del 7 al 31 de enero de 2020	7/01/2020	7 al 31 ENERO-2020	1.130.000
94	DIRECTA	JOSE ALBEIRO RAMOS ROJAS	Contratación servicios como auxiliar de enfermería del 7 al 31 de enero de 2020	7/01/2020	7 al 31 ENERO-2020	1.130.000
94-1	DIRECTA	JOSE ALBEIRO RAMOS ROJAS	Otro si adicional No. 001 al CPS No. 094/2020 que tiene como objeto la prestación de servicios como auxiliar de enfermería del 01 al 13 de febrero/2020	31/01/2020	01 AL 13 FEB 2020	587.600
95	DIRECTA	ARELIS LICONA GALERA	Contratación servicios como nutricionista del 7 al 31 d enero de 2020	7/01/2020	7 al 31 ENERO-2020	2.341.667
96	DIRECTA	JEYSON ANDRES PLAZA RAMIREZ	Contratación servicios como conductor del 7 al 31 de enero de 2020	7/01/2020	7 al 31 ENERO-2020	1.209.300
96-1	DIRECTA	JEYSON ANDRES PLAZA RAMIREZ	Otro si adicional No. 001 al CPS No. 096/2020 que tiene como objeto la prestación de servicios como conductor del 01 al 13 de febrero/2020	31/01/2020	01 AL 13 FEB 2020	542.100
97	DIRECTA	JACQUELINE PEREZ ROJAS	Contratación servicios como auxiliar de enfermería en APS del 8 al 31 de enero de 2020	8/01/2020	7 al 31 ENERO-2020	1.084.800
99	DIRECTA	ZAMAIRO SARMIENTO GARCIA	Contratación servicios como bacteriólogo del 9 al 31 de enero de 2020	8/01/2020	9 al 31 ENERO-2020	1.984.000

100	DIRECTA	MARIA ELCY QUINTO CUCHIMBA	Contratación servicios como auxiliar de enfermería en APS del 10 al 31 de enero de 2020	10/01/2020	10 al 31 ENERO-2020	994.400
101	DIRECTA	DIOCESIS DE GARZON	Contratación servicios de publicidad del 13 de enero al 31 de diciembre de 2020	13/01/2020	13 ENERO AL 31 DIC 2020	3.000.000
102	DIRECTA	VALENTINAROJAS SIERRA	Contratación servicios como enfermera del 13 al 31 de enero de 2020	13/01/2020	13 al 31 ENERO-2020	1.437.667
103	DIRECTA	DARITZA KARIME BRAVO MENA	Contratación servicios como médico general en el Centro de Salud Belén del 13 al 31 de enero de 2020	13/01/2020	13 al 31 ENERO-2020	6.300.000
104	INVITACION SIMPLIFICADA	YENNY CAROLINA ORTIZ LEZAMA	Suministro de medicamentos	14/01/2020	14 ENERO AL 13 MARZO DE 2020	99.512.595
105	DIRECTA	IMÁGENES DIAGNOSTICAS VILLA DEL CAMBIS S.A.S	Contratación servicios de radiología del 14 al 31 de enero de 2020	14/01/2020	14 al 31 ENERO-2020	15.000.000
106	DIRECTA	YARITZA FERNANDA ECHAVARRIA MUÑOZ	Contratación servicios como auxiliar de enfermería del 14 al 31 de enero de 2020	14/01/2020	14 al 31 ENERO-2020	813.600
107	DIRECTA	LEIDY KATERINE ORTEGA MUÑOZ	Contratación servicios como higienista oral del 14 al 31 de enero de 2020	14/01/2020	14 al 31 ENERO-2020	750.600
108	DIRECTA	MARLY YULIANY CLEVES OLAYA	Contratación servicios como auxiliar de enfermería del 14 al 31 de enero de 2020	14/01/2020	14 al 31 ENERO-2020	813.600
109	DIRECTA	MARYURY MENDEZ YANDE	Contratación servicios como orientadora de servicios del 14 al 31 de enero de 2020	14/01/2020	14 al 31 ENERO-2020	684.600
110	DIRECTA	HERNANDEZ AUSECHA DIANA ROCIO	Contratación servicios como auxiliar de enfermería en APS del 14 al 31 de enero de 2020	14/01/2020	14 al 31 ENERO-2020	813.600
111	DIRECTA	MARIA NANCY CEDEÑO ANGEL	Contratación servicios para realizar exámenes de tiempo de protombina, parcial de protombina y hemoglobina glicosilada del 14 al 31 de diciembre de 2020	14/01/2020	14 ENERO AL 31 DIC-2020	12.000.000
113	DIRECTA	TRANSPORTES DE COLOMBIA TOURS S.A.S.	Contratación de servicio público de transporte automotor especial del 15 de enero al 14 de diciembre de 2020	15/01/2020	5 ENERO AL 14 DIC-2020	52.404.000
114	DIRECTA	NELCY YANED RAMOS VIDAL	Contratación servicios como auxiliar de enfermería del 15 al 31 de enero de 2020	15/01/2020	15 al 31 ENERO-2020	768.400
115	DIRECTA	LUZ YOANY VELASCO	Contratación servicios como técnico en salud pública en APS del 15 al 31 de enero de 2020	15/01/2020	15 al 31 ENERO-2020	768.400

116	DIRECTA	DARIO NELSON CASO SANCHEZ	Contratación servicios como auxiliar de enfermería en APS del 15 al 31 de enero de 2020	15/01/2020	15 al 31 ENERO-2020	768.400
117	DIRECTA	YHON JADER TRUJILLO ANDRADE	Contratación servicios como ingeniero de sistemas del 15 al 31 de enero de 2020	15/01/2020	15 al 31 ENERO-2020	3.207.400
118	DIRECTA	CONSUELO HERRERA TORRES	Contratación servicios como regente de farmacia del 16 al 31 de enero de 2020	16/01/2020	16 al 31 ENERO-2020	756.267
119	DIRECTA	ANNIE YULISA MOSQUERA CALDERON	Contratación servicios auxiliar de enfermería en APS del 16 al 31 de enero de 2020	16/01/2020	16 al 31 ENERO-2020	723.200
120	DIRECTA	ADRIANA MARCELA PEREZ BENITEZ	Contratación servicios como auxiliar de enfermería en APS del 20 al 31 de enero de 2020	20/01/2020	20 al 31 ENERO-2020	542.400
121	DIRECTA	LABIN COLOMBIA SAS	Contratación servicios de mantenimiento preventivo para equipos counter 19 Son. RJ-14108190 y CM 250 Son. 13112810 durante 11 meses	21/01/2020	21 ENERO AL 20 DIC-2020	8.582.280
122	DIRECTA	SURENVIOS SAS	Contratación de servicios de mensajería y paquetería a nivel nacional del 23 de enero al 31 de diciembre de 2020	23/01/2020	23 ENERO AL 31 DIC-2020	11.000.000
123	DIRECTA	ASESORIA ANALISIS DISEÑO DESARROLLO Y SISTEMATIZACION LIMITADA	Contratación servicios de mantenimiento y actualización de los módulos del software SIIGHOS PLUS	23/01/2020	23 ENERO AL 31 DIC-2020	47.680.920
126	DIRECTA	TITO ARNED VALENCIA RAMIREZ	Suministro de materiales de ferretería y eléctricos para reparaciones locativas	27/01/2020	27 ENERO AL 26 MAYO 2020	13.000.000
128	DIRECTA	LINA PAOLA PERDOMO PEREZ	Contratación servicios para realizar el mantenimiento correctivo y preventivo a todo costo de la red inalámbrica ubicada en los cerros y que comunica la sede principal con los Centros de salud durante 11 meses 3 días	29/01/2020	29 ENERO -29 FEB 2020	8.670.000
129	LICITACION PUBLICA	ELITE SERVICIOS INTEGRALES S.A.S.	Contratación servicios del proceso de facturación durante 10 meses	30/01/2020	01 FEB-30 NOV-2020	305.694.680
130	LICITACION PUBLICA	ELITE SERVICIOS INTEGRALES S.A.S.	Contratación servicios de aseo conserjería y mantenimiento físico durante 10 meses	30/01/2020	01 FEB-30 NOV-2020	496.921.300
131	DIRECTA	PILAR MAZZILLY MURCIA SANCHEZ	Contratación servicios como asesora jurídica del 01 al 29 de febrero de 2020	1/02/2020	01 -29 FEB 2020	5.860.050

131-1	DIRECTA	PILAR MAZZILLY MURCIA SANCHEZ	Otro si adicional No.001 al CPS No. 131 de 2020 que tiene como objeto los servicios como asesor jurídico del 01 al 03 de marzo/2020	28/02/2020	01 AL 3 FEB 2020	586.005
132	DIRECTA	YULY ANDREA GUERRERO CUMBE	Contratación servicios como psicóloga del 01 al 29 de febrero de 2020	1/02/2020	01 -29 FEB 2020	2.000.000
133	DIRECTA	MARCIA LISBETH OSPITIA GARCIA	Contratación servicios como apoyo en contabilidad del 01 al 29 de febrero de 2020	1/02/2020	01 -29 FEB 2020	1.800.000
134	DIRECTA	JUDITH FAJARDO ROA	Contratación servicios como contadora del 01 al 29 de febrero de 2020	1/02/2020	01 -29 FEB 2020	2.940.000
135	DIRECTA	JOSE MANUEL ALVARADO MEDINA	Contratación servicios como auxiliar de cartera y mercadeo del 01 al 29 de febrero de 2020	1/02/2020	01 -29 FEB 2020	1.400.000
136	DIRECTA	CARLOS ALBERTO DIAZ QUINTERO	Contratación servicios como médico general del 01 de febrero al 31 de diciembre de 2020	1/02/2020	01 FEB-31 DIC 2020	69.300.000
136-1	DIRECTA	CARLOS ALBERTO DIAZ QUINTERO	Otro si adicional No. 001 al CPS No. 136/2020 que tiene como objeto los servicios como médico general en el Centro Salud Belén	24/02/2020		840.000
137	DIRECTA	LIA MARIA SANCHEZ DICUE	Contratación servicios como auxiliar de enfermería del 01 al 29 de febrero de 2020	1/02/2020	01 -29 FEB 2020	1.488.000
138	DIRECTA	ALEXANDRA PARRA GUEVARA	Contratación servicios como auxiliar de farmacia en el Centro Salud Belén del 01 al 29 de febrero de 2020	1/02/2020	01 -29 FEB 2020	1.586.000
139	DIRECTA	YULY TATIANA CORDOBA MAZABEL	Contratación servicios como auxiliar de enfermería en el Centro salud Belén del 01 al 29 de febrero de 2020	1/02/2020	01 -29 FEB 2020	1.488.000
140	DIRECTA	JEINY JULIETH CRUZ FERNANDEZ	Contratación servicios como auxiliar de enfermería en el Centro Salud Belén del 01 al 29 de febrero de 2020	1/02/2020	01 -29 FEB 2020	1.488.000
141	DIRECTA	BIBIANA ANDREA GONZALEZ TULCAN	Contratación servicios como auxiliar de enfermería en el Centro de Salud Belén del 01 al 17 de febrero de 2020	1/02/2020	01 -17 FEB 2020	843.200
142	DIRECTA	SANDRA MILENA TRUJILLO LOSADA	Contratación servicios como auxiliar de enfermería del 01 al 15 de febrero de 2020	1/02/2020	01 -15 FEB 2020	625.500
143	DIRECTA	AIDA CAROLINA CASTRO ACOSTA	Contratación servicios como odontóloga del 01 al 29 de febrero de 2020	1/02/2020	01 -29 FEB 2020	2.923.000

144	DIRECTA	YESSIKA FERNANDA RAMIREZ PISSO	Contratación servicios como higienista oral del 01 al 29 de febrero de 2020	1/02/2020	01 -29 FEB 2020	1.303.050
145	DIRECTA	CLARA IBET LEMUS CORTES	Contratación servicios como higienista oral del 01 al 29 de febrero de 2020	1/02/2020	01 -29 FEB 2020	1.303.050
146	DIRECTA	MARIA FERNANDA VARGAS SOTO	Contratación servicios como higienista oral del 01 al 29 de febrero de 2020	1/02/2020	01 -29 FEB 2020	1.303.050
147	DIRECTA	KAREN ITANGELY RONCANCIO OBANDO	Contratación servicios como orientadora de servicios del 01 al 29 de febrero de 2020	1/02/2020	01 -29 FEB 2020	1.141.000
148	DIRECTA	DANIELA VASQUEZ CEDEÑO	Contratación servicios como médico general del 01 al 29 de febrero de 2020	1/02/2020	01 -29 FEB 2020	5.887.440
149	DIRECTA	CARLOS ENRIQUE FERNANDEZ CARO	Contratación servicios como médico general del 01 al 29 de febrero de 2020	1/02/2020	01 -29 FEB 2020	5.396.820
150	DIRECTA	LUCY PAOLA TORRES TRUJILLO	Contratación servicios como auxiliar de enfermería del 01 al 29 de febrero de 2020	1/02/2020	01 -29 FEB 2020	1.251.000
151	DIRECTA	YEIMMY GIOVANNA MONROY SANABRIA	Contratación servicios como auxiliar de enfermería del 01 al 29 de febrero de 2020	1/02/2020	01 -29 FEB 2020	1.251.000
152	DIRECTA	SHIRLEY KATHERINE AVILES STERLING	Contratación servicios como auxiliar de enfermería del 01 al 29 de febrero de 2020	1/02/2020	01 -29 FEB 2020	1.251.000
153	DIRECTA	LUISA FERNANDA FALLA TRIANA	Contratación servicios como auxiliar de enfermería del 01 al 29 de febrero de 2020	1/02/2020	01 -29 FEB 2020	1.251.000
154	DIRECTA	XIMENA PATRICIA ROJAS LOPEZ	Contratación servicios como bacterióloga del 01 al 29 de febrero/2020	1/02/2020	01 -29 FEB 2020	2.480.000
155	DIRECTA	ANDERSON ARLEY GOMEZ GALLARDO	Contratación servicios como conductor en el Centro Salud Belén del 01 al 29 de febrero/2020	1/02/2020	01 -29 FEB 2020	1.575.000
156	DIRECTA	JULIETH ALEJANDRA VALENCIA ANAYA	Contratación servicios como auxiliar de enfermería del 01 al 29 de febrero/2020	1/02/2020	01 -29 FEB 2020	1.251.000
157	DIRECTA	JULIETH NATHALIA LOSADA RICARDO	Contratación servicios como odontóloga del 01 al 29 de febrero/2020	1/02/2020	01 -29 FEB 2020	2.923.000
158	DIRECTA	LICETH PAOLA LISCANO MARTINEZ	Contratación servicios como psicóloga para realizar consulta del 01 al 29 de febrero/2020	1/02/2020	01 -29 FEB 2020	1.300.000
159	DIRECTA	ANGELA VIVIANA RODRIGUEZ JARA	Contratación servicios como odontóloga del 01 al 29 de febrero/2020	1/02/2020	01 -29 FEB 2020	2.923.000
160	DIRECTA	LOREIDY JIMENA HERNANDEZ NUPAN	Contratación servicios como higienista oral del 01 al 29 de febrero/2020	1/02/2020	01 -29 FEB 2020	1.303.050

161	DIRECTA	ELY SANCHEZ VILLAMARIN	Contratación servicios como conductor del 01 al 29 de febrero/2020	1/02/2020	01 -29 FEB 2020	1.251.000
162	DIRECTA	LAURA PIEDAD BURBANO ORJUELA	Contratación servicios como odontóloga en el Centro Salud Leticia del 01 al 29 de febrero/2020	1/02/2020	01 -29 FEB 2020	3.202.500
163	DIRECTA	ANYI KATHERINE ARCE CANDELA	Contratación servicios como apoyo en auditoría de cuentas médicas del 01 al 29 de febrero/2020	1/02/2020	01 -29 FEB 2020	1.293.133
164	DIRECTA	ALAN ROLANDO LOPEZ RODRIGUEZ	Contratación servicios como médico general en el Centro de Salud Leticia del 01 al 29 de febrero/2020	1/02/2020	01 -29 FEB 2020	8.101.000
165	DIRECTA	JEISSON ALEXANDER TRUJILLO SUNS	Contratación servicios como ingeniero industrial en el área de gerencia de proyectos y apoyo en el estándar de ambiente físico del 01 al 29 de febrero/2020	1/02/2020	01 -29 FEB 2020	1.850.000
166	DIRECTA	FABIAN ANDRES YUSTRES GARCIA	Contratación servicios como mensajero del 01 al 29 de febrero/2020	1/02/2020	01 -29 FEB 2020	1.433.000
167	DIRECTA	ALBA LUZ QUINTERO TIERRADENTRO	Contratación servicios como auxiliar de apoyo del 01 al 29 de febrero/2020	1/02/2020	01 -29 FEB 2020	1.196.000
168	DIRECTA	EVELIS GARCIA PAEZ	Contratación servicios como citotecnologa del 01 al 29 de febrero de 2020	1/02/2020	01 -29 FEB 2020	2.231.000
169	DIRECTA	JUAN DAVID MARQUEZ RIVERA	Contratación servicios como médico general del 01 al 29 de febrero/2020	1/02/2020	01 -29 FEB 2020	3.924.960
170	DIRECTA	PABLO LEONIDAS RODRIGUEZ OTERO	Contratación servicios como médico general del 01 al 29 de febrero/2020	1/02/2020	01 -29 FEB 2020	4.415.580
171	DIRECTA	LADY JOHANA HENAO PARRA	Contratación servicios como médico general del 01 al 29 de febrero/2020	1/02/2020	01 -29 FEB 2020	5.887.440
172	DIRECTA	ERIKA YULIETH VEGA DIAZ	Contratación servicios como odontóloga del 01 al 29 de febrero/2020	1/02/2020	01 -29 FEB 2020	2.923.000
173	DIRECTA	YOLI VANESSA PERDOMO ALDANA	Contratación servicios como odontóloga del 01 al 29 de febrero/2020	1/02/2020	01 -29 FEB 2020	2.923.000
174	DIRECTA	DIANA LIZETH QUINTERO SOTO	Contratación servicios como higienista oral del 01 al 29 de febrero/2020	1/02/2020	01 -29 FEB 2020	1.303.050
175	DIRECTA	SANDRA MARIA VARGAS CUELLAR	Contratación servicios como higienista oral del 01 al 29 de febrero/2020	1/02/2020	01 -29 FEB 2020	1.303.050
176	DIRECTA	SIRLEY MARCELA MARTINEZ SANCHEZ	Contratación servicios como higienista oral del 01 al 29 de febrero/2020	1/02/2020	01 -29 FEB 2020	1.303.050

177	DIRECTA	DERLY TALERO VALDERRAMA	Contratación servicios como higienista oral del 01 al 29 de febrero/2020	1/02/2020	01 -29 FEB 2020	1.303.050
178	DIRECTA	LUIS EDUARDO BONILLA CHARRY	Contratación servicios como enfermero del 01 al 29 de febrero/2020	1/02/2020	01 -29 FEB 2020	2.270.000
179	DIRECTA	ANGELA MILENA ORTEGA MUÑOZ	Contratación servicios como auxiliar de enfermería en el Centro de Salud Leticia del 01 al 29 febrero de 2020	1/02/2020	01 -29 FEB 2020	1.565.000
180	DIRECTA	AUDREY ZORAIDA CASTRO VALENCIA	Contratación servicios como auxiliar de enfermería del 01 al 29 de febrero/2020	1/02/2020	01 -29 FEB 2020	1.251.000
181	DIRECTA	YULIA TATIANA LISCANO TELLEZ	Contratación servicios como auxiliar de enfermería del 01 al 29 de febrero/2020	1/02/2020	01 -29 FEB 2020	1.251.000
182	DIRECTA	FRANCIS YAMILET SUNS VARGAS	Contratación servicios como auxiliar de enfermería del 01 al 29 de febrero/2020	1/02/2020	01 -29 FEB 2020	1.251.000
183	DIRECTA	ELIANA MARGARITA IBAGON MEDINA	Contratación servicios como auxiliar de enfermería del 01 al 29 de febrero/2020	1/02/2020	01 -29 FEB 2020	1.251.000
184	DIRECTA	ADRIANA MARIA SANCHEZ ULTENGO	Contratación servicios como auxiliar de enfermería en APS del 01 al 29 de febrero/2020	1/02/2020	01 -29 FEB 2020	1.356.000
185	DIRECTA	JACQUELINE PEREZ ROJAS	Contratación servicios como auxiliar de enfermería en APS del 01 al 29 de febrero/2020	1/02/2020	01 -29 FEB 2020	1.356.000
186	DIRECTA	ZAMAIRO SARMIENTO GARCIA	Contratación servicios como bacteriólogo del 01 al 29 de febrero/2020	1/02/2020	01 -29 FEB 2020	2.480.000
187	DIRECTA	VALENTINA ROJAS SIERRA	Contratación servicios como enfermera del 01 al 29 de febrero/2020	1/02/2020	01 -29 FEB 2020	2.270.000
188	DIRECTA	IMÁGENES DIAGNOSTICAS VILLA DEL CAMBIS S.A.S	Contratación servicios de radiología e imagenología del 01 al 29 de febrero de 2020	1/02/2020	01 -29 FEB 2020	15.000.000
189	DIRECTA	YARITZA FERNANDA ECHAVARRIA MUÑOZ	Contratación servicios como auxiliar de enfermería del 01 al 29 de febrero de 2020	1/02/2020	01 -29 FEB 2020	1.356.000
190	DIRECTA	LEIDY KATERINE ORTEGA MUÑOZ	Contratación servicios como higienista oral del 01 al 29 de febrero de 2020	1/02/2020	01 -29 FEB 2020	1.251.000
191	DIRECTA	MARLY YULIANY CLEVES OLAYA	Contratación servicios como auxiliar de enfermería en APS del 01 al 29 de febrero de 2020	1/02/2020	01 -29 FEB 2020	1.356.000
192	DIRECTA	MARYURY MENDEZ YANDE	Contratación servicios como orientadora de servicios del 01 al 29 de febrero de 2020	1/02/2020	01 -29 FEB 2020	1.251.000

193	DIRECTA	DIANA ROCIO HERNANDEZ AUSECHA	Contratación servicios como auxiliar de enfermería en APS del 01 al 29 de febrero de 2020	1/02/2020	01 -29 FEB 2020	1.356.000
194	DIRECTA	NELCY YANED RAMOS VIDAL	Contratación servicios como auxiliar de enfermería en APS del 01 al 29 de febrero de 2020	1/02/2020	01 -29 FEB 2020	1.356.000
195	DIRECTA	CONSUELO HERRERA TORRES	Contratación servicios como regente de farmacia del 01 al 29 de febrero de 2020	1/02/2020	01 -29 FEB 2020	1.418.000
196	DIRECTA	DARIO NELSON CASO SANCHEZ	Contratación servicios como auxiliar de enfermería en APS del 01 al 17 de febrero de 2020	1/02/2020	01 -17 FEB 2020	768.400
197	DIRECTA	MARIA ELCY QUINTO CUCHIMBA	Contratación servicios como auxiliar de enfermería en APS del 01 al 17 de febrero de 2020	1/02/2020	01 -17 FEB 2020	768.400
198	DIRECTA	LEIDY KATHERINE VEGA TORRES	Contratación servicios como auxiliar de enfermería del 01 al 17 de febrero de 2020	1/02/2020	01 -29 FEB 2020	708.900
199	DIRECTA	YOANA PATRICIA QUINTERO ROJAS	Contratación servicios como auxiliar de enfermería del 01 al 29 de febrero de 2020	1/02/2020	01 -29 FEB 2020	1.356.000
200	DIRECTA	WILLIAM ALEJANDRO BUSTAMANTE SANTOFIMIO	Contratación servicios como asesor del SG-SST y riesgos laborales del 01 al 29 de febrero de 2020	1/02/2020	01 -29 FEB 2020	2.200.000
201	DIRECTA	ANNGIE YULISA MOSQUERA CALDERON	Contratación servicios como auxiliar de enfermería en APS del 01 al 29 de febrero de 2020	1/02/2020	01 -29 FEB 2020	1.356.000
202	DIRECTA	ADRIANA MARCELA PEREZ BENITEZ	Contratación servicios como auxiliar de enfermería en APS del 01 al 29 de febrero de 2020	1/02/2020	01 -29 FEB 2020	1.356.000
203	DIRECTA	LUZ YOANY VELASCO	Contratación servicios como técnico en salud pública en APS del 01 al 29 de febrero de 2020	1/02/2020	01 -29 FEB 2020	1.356.000
204	DIRECTA	JULIETH LORENA MANCHOLA CASTAÑEDA	Contratación servicios como psicóloga del 01 al 29 de febrero de 2020	1/02/2020	01 -29 FEB 2020	2.100.000
205	DIRECTA	REINALDO CUELLAR RODRIGUEZ	Contratación servicios como asesor y consultor estratégico del 01 al 29 de febrero de 2020	1/02/2020	01 -29 FEB 2020	4.000.000
206	DIRECTA	KATHERINE POBRE QUINTO	Contratación servicios como higienista oral en el Centro Salud Leticia del 01 al 29 de febrero de 2020	1/02/2020	01 -29 FEB 2020	1.303.050
208	DIRECTA	LINA PAOLA PERDOMO PEREZ	Contratación servicios para realizar el estudio de viabilidad técnica- económica para enlaces inalámbricos y de seguridad de los Puestos de Salud con la ESE San Sebastián	1/02/2020	01-10 FEB 2020	18.790.000

209	DIRECTA	YHON JADER TRUJILLO ANDRADE	Contratación servicios como ingeniero y asesor de mantenimiento de soporte de información y plataforma web del 01 al 29 de febrero de 2020	1/02/2020	01 -29 FEB 2020	5.000.000
210	DIRECTA	MARINO ANAYA CEBALLOS	Contrato de obra y mantenimiento físico de la ESE San Sebastián durante 5 veces	1/02/2020	01 FEB-30 JUN-2020	5.415.000
211	DIRECTA	DIANA MERCEDES MACIAS RODRIGUEZ	Contratación servicios como auxiliar de enfermería del 04 al 29 de febrero de 2020	4/02/2020	04 -29 FEB 2020	1.084.200
212	INVITACION SIMPLIFICADA	INDUSTRIA DE LA CONSTRUCCION SERVICIOS Y ENERGIA S.A.S.	Mantenimiento sede principal de la ESE San Sebastián del Municipio de La Plata	4/02/2020	10 FEB -26 MARZ-2020	103.983.125
216	DIRECTA	ROMULO ROJAS QUESADA	Contratación servicios como ecografista del 4 al 29 de febrero de 2020	4/02/2020	04 -29 FEB 2020	21.000.000
218	DIRECTA	JUAN SEBASTIAN SOLARTE ANDRADE	Contratación servicios como médico general en el Centro Salud Belén durante un mes 25 días	5/02/2020	31-mar-20	12.600.000
221	DIRECTA	ALEXANDRO ANDRADE MARTINEZ	Contratación servicios de mantenimiento de las plantas eléctricas de emergencias	7/02/2020	29 MARZO DE 2020	2.000.000
222	DIRECTA	ALFREDO BAHAMON OSORIO	Contratación servicios de mantenimiento de la red de frio, equipos aires acondicionados, neveras, nevecos, estabilizadores y lavadoras	7/02/2020	29 MARZO DE 2020	4.300.000
223	DIRECTA	MARIA ALEJANDRA DAZA CUADROS	Contratación servicios como enfermera del 11 al 29 de febrero de 2020	11/02/2020	11 -29 FEB 2020	1.437.667
224	DIRECTA	MILTON JOSE CANDELA MANJARRES	Contratación servicios para la tapizada de 30 sillas	11/02/2020	21 DE FEBRERO DE 2020	1.200.000
225	INVITACION SIMPLIFICADA	JEISSON ALEXANDER TRUJILLO SUNS	Contratación servicios para el mantenimiento del sistema de tratamiento y caracterización de vertimiento de líquidos en el Centro Salud Camilo Torres y Santa Leticia	11/02/2020	20 DE MARZO DE 2020	28.600.000
226	DIRECTA	DANY ALEJANDRA MENDEZ MURCIA	Mantenimiento vehículos de placas OPP051 y OPP015	12/02/2020	18 DE MARZO DE 2020	6.350.000
228	DIRECTA	YUBERICA TIAFI ROA	Contratación servicios como auxiliar de enfermería en APS del 14 al 29 de febrero de 2020	14/02/2020	14 -29 FEB 2020	723.200
229	DIRECTA	TECNOSUR LOCALIZACION Y RASTREO S.A.S.	Contratación sistema de rastreo y localización satelital para los vehículos de la institución durante 11 meses	14/02/2020	14 FEB-31 DIC 2020	4.619.989

230	DIRECTA	SERAFIN GALINDO JIMENEZ	Contratación servicios como asesor de presupuesto del 14 al 20 de febrero de 2020	14/02/2020	14 -20 FEB 2020	799.680
231	DIRECTA	ALFREDO BAHAMON OSORIO	Adquisición de 6 congeladores y 6 plantas eléctricas para los puestos de salud	18/02/2020	18 FEB-8 MARZO 2020	26.047.500
232	INVITACION SIMPLIFICADA	LINA PAOLA PERDOMO PEREZ	Adquisición de dos UPS para los Centros de salud Las América y Belén y una torre corporativa para Centro Salud Belén	24/02/2020	24 FEB - 14 MARZO 2020	18.505.000
233	DIRECTA	ANYI FERNANDA PASTAS CHINDICUE	Contratación servicios como auxiliar de enfermería en el Centro Salud Belén del 26 de febrero al 31 de marzo de 2020	26/02/2020	26 FEB-31 MARZO- 2020	1.686.400
234	DIRECTA	AIDA CAROLINA CASTRO ACOSTA	Contratación servicios como odontóloga del 2 al 31 de marzo de 2020	2/03/2020	02 - 31 MARZO 2020	2.923.000
235	DIRECTA	JULIETH NATHALIA LOSADA RICARDO	Contratación servicios como odontóloga del 2 al 31 de marzo de 2020	2/03/2020	02 - 31 MARZO 2020	2.923.000
236	DIRECTA	YOLI VANESSA PERDOMO ALDANA	Contratación servicios como odontóloga del 2 al 31 de marzo de 2020	2/03/2020	02 - 31 MARZO 2020	2.923.000
237	DIRECTA	ERIKA YULIETH VEGA DIAZ	Contratación servicios como odontóloga del 2 al 31 de marzo de 2020	2/03/2020	02 - 31 MARZO 2020	2.923.000
238	DIRECTA	ANGELA VIVIANA RODRIGUEZ JARA	Contratación servicios como odontóloga en el Centro de Salud Belén del 2 al 31 de marzo de 2020	2/03/2020	02 - 31 MARZO 2020	2.923.000
239	DIRECTA	CONSUELO HERRERA TORRES	Contratación servicios como regente de farmacia del 2 al 31 de marzo de 2020	2/03/2020	02 - 31 MARZO 2020	1.418.000
240	DIRECTA	XIMENA PATRICIA ROJAS LOPEZ	Contratación servicios como bacterióloga del 2 al 31 de marzo de 2020	2/03/2020	02 - 31 MARZO 2020	2.480.000
241	DIRECTA	ZAMAIRO SARMIENTO GARCIA	Contratación servicios como bacteriólogo y coordinador de laboratorio clínico del 2 al 31 de marzo de 2020	2/03/2020	02 - 31 MARZO 2020	2.480.000
242	DIRECTA	YULIA TATIANA LISCANO TELLEZ	Contratación servicios como auxiliar de enfermería del 2 al 31 de marzo de 2020	2/03/2020	02 - 31 MARZO 2020	1.251.000
243	DIRECTA	YULY ANDREA GUERRERO CUMBE	Contratación servicios como psicóloga del 02 de marzo al 31 de diciembre de 2020	2/03/2020	02 - 31 MARZO 2020	20.000.000
244	DIRECTA	MARCIA LISBETH OSPITIA GARCIA	Contratación servicios como apoyo en el área financiera del 02 de marzo al 31 de diciembre de 2020	2/03/2020	02 MARZO AL 31 DIC 2020	18.000.000

245	DIRECTA	MARYURY MENDEZ YANDE	Contratación servicios como orientadora de servicios del 02 de marzo al 31 de diciembre de 2020	2/03/2020	02 MARZO AL 31 DIC 2020	12.510.000
246	DIRECTA	LAURA PIEDAD BURBANO ORJUELA	Contratación servicios como odontóloga del Centro de Salud Leticia del 02 de marzo al 31 de diciembre de 2020	2/03/2020	02 MARZO AL 31 DIC 2020	32.025.000
247	DIRECTA	LUIS EDUARDO BONILLA CHARRY	Contratación servicios como enfermero del 02 de marzo al 31 de diciembre de 2020	2/03/2020	02 MARZO AL 31 DIC 2020	22.700.000
248	DIRECTA	FRANCIS YAMILET SUNS VARGAS	Contratación servicios como auxiliar de enfermería del 02 de marzo al 31 de diciembre de 2020	2/03/2020	02 MARZO AL 31 DIC 2020	12.510.000
249	DIRECTA	YESSIKA FERNANDA RAMIREZ PISSO	Contratación servicios como higienista oral del 02 de marzo al 31 de diciembre de 2020	2/03/2020	02 MARZO AL 31 DIC 2020	13.030.500
250	DIRECTA	ROMULO ROJAS QUESADA	Contratación servicios como ecografista del 02 de marzo al 31 de diciembre de 2020	2/03/2020	02 MARZO AL 31 DIC 2020	210.000.000
251	DIRECTA	JUDITH FAJARDO ROA	Contratación servicios como contador público del 02 de marzo al 31 de diciembre de 2020	2/03/2020	02 MARZO AL 31 DIC 2020	29.400.000
252	DIRECTA	ALEXANDRO ANDRADE MARTINEZ	Contratación servicios para la construcción instalaciones eléctricas para transferencia de plantas de emergencias en los 6 puestos de salud e instalación sistema regulador UPS Camilo Torres	2/03/2020	10 DE MARZO DE 2020	22.696.784
253	DIRECTA	EVELIS GARCIA PAEZ	Contratación servicios como citotecnóloga del 02 de marzo al 30 de septiembre de 2020	2/03/2020	02 MARZO AL 30 SEPT 2020	15.617.000
254	DIRECTA	JUAN DAVID MARQUEZ RIVERA	Contratación servicios como médico general del 02 de marzo al 30 de septiembre de 2020	2/03/2020	02 AL 31 DE MARZO DE 2020	3.924.960
255	DIRECTA	DANIELA VASQUEZ CEDEÑO	Contratación servicios como médico general del 02 de marzo al 30 de septiembre de 2020	2/03/2020	02 MARZO AL 30 SEPT 2020	41.212.080
256	DIRECTA	LADY JOHANA HENAO PARRA	Contratación servicios como médico general del 02 de marzo al 30 de septiembre de 2020	2/03/2020	02 MARZO AL 30 SEPT 2020	41.212.080
257	DIRECTA	CARLOS ENRIQUE FERNANDEZ CARO	Contratación servicios como médico general del 02 de marzo al 30 de septiembre de 2020	2/03/2020	02 MARZO AL 30 SEPT 2020	37.777.740
258	DIRECTA	PABLO LEONIDAS RODRIGUEZ OTERO	Contratación servicios como médico general del 02 de marzo al 30 de septiembre de 2020	2/03/2020	02 MARZO AL 30 SEPT 2020	30.909.060

259	DIRECTA	ALAN ROLANDO LOPEZ RODRIGUEZ	Contratación servicios como médico general en el Centro Salud Leticia del 02 de marzo al 30 de septiembre de 2020	2/03/2020	02 MARZO AL 30 SEPT 2020	56.707.000
260	DIRECTA	CLARA IBET LEMUS CORTES	Contratación servicios como higienista oral del 02 de marzo al 30 de septiembre de 2020	2/03/2020	02 MARZO AL 30 SEPT 2020	9.121.350
261	DIRECTA	SANDRA MARIA VARGAS CUELLAR	Contratación servicios como higienista oral del 02 de marzo al 30 de septiembre de 2020	2/03/2020	02 MARZO AL 30 SEPT 2020	9.121.350
262	DIRECTA	DERLY TALERO VALDERRAMA	Contratación servicios como higienista oral del 02 de marzo al 30 de septiembre de 2020	2/03/2020	02 MARZO AL 30 SEPT 2020	9.121.350
263	DIRECTA	SIRLEY MARCELA MARTINEZ SANCHEZ	Contratación servicios como higienista oral del 02 de marzo al 30 de septiembre de 2020	2/03/2020	02 MARZO AL 30 SEPT 2020	9.121.350
264	DIRECTA	DIANA LIZETH QUINTERO SOTO	Contratación servicios como higienista oral del 02 de marzo al 30 de septiembre de 2020	2/03/2020	02 MARZO AL 30 SEPT 2020	9.121.350
265	DIRECTA	LOREIDY JIMENA HERNANDEZ NUPAN	Contratación servicios como higienista oral del 02 de marzo al 30 de septiembre de 2020	2/03/2020	02 MARZO AL 30 SEPT 2020	9.121.350
266	DIRECTA	MARIA FERNANDA VARGAS SOTO	Contratación servicios como higienista oral del 02 de marzo al 30 de septiembre de 2020	2/03/2020	02 MARZO AL 30 SEPT 2020	9.121.350
267	DIRECTA	KATHERINE POBRE QUINTO	Contratación servicios como higienista oral del 02 de marzo al 30 de septiembre de 2020	2/03/2020	02 MARZO AL 30 SEPT 2020	9.121.350
268	DIRECTA	MARIA ALEJANDRA DAZA CUADROS	Contratación servicios como enfermera del 02 de marzo al 30 de septiembre de 2020	2/03/2020	02 MARZO AL 30 SEPT 2020	15.890.000
269	DIRECTA	ALEXANDRA PARRA GUEVARA	Contratación servicios como auxiliar de farmacia en el Centro Salud Belén del 02 de marzo al 30 de septiembre de 2020	2/03/2020	02 MARZO AL 30 SEPT 2020	11.102.000
270	DIRECTA	ELY SANCHEZ VILLAMARIN	Contratación servicios como conductor del 02 de marzo al 30 de septiembre de 2020	2/03/2020	02 MARZO AL 30 SEPT 2020	8.757.000
271	DIRECTA	ANDERSON ARLEY GOMEZ GALLARDO	Contratación servicios como conductor del 2 de marzo al 30 de septiembre de 2020	2/03/2020	02 MARZO AL 30 SEPT 2020	11.025.000
272	DIRECTA	JEINY JULIETH CRUZ FERNANDEZ	Contratación servicios como auxiliar de enfermería en el Centro Salud Belén del 2 de marzo al 30 de septiembre de 2020	2/03/2020	02 MARZO AL 30 SEPT 2020	10.416.000
273	DIRECTA	LIA MARIA SANCHEZ DICUE	Contratación servicios como auxiliar de enfermería en el Centro Salud Belén del 2 de marzo al 30 de septiembre de 2020	2/03/2020	02 MARZO AL 30 SEPT 2020	10.416.000

274	DIRECTA	YULY TATIANA CORDOBA MAZABEL	Contratación servicios como auxiliar de enfermería en el Centro Salud Belén del 2 de marzo al 30 de septiembre de 2020	2/03/2020	02 MARZO AL 30 SEPT 2020	10.416.000
275	DIRECTA	YARITZA FERNANDA ECHAVARRIA MUÑOZ	Contratación servicios como auxiliar de enfermería en el Centro Salud Belén del 2 de marzo al 30 de septiembre de 2020	2/03/2020	02 MARZO AL 30 SEPT 2020	10.416.000
276	DIRECTA	ADRIANA MARCELA PEREZ BENITEZ	Contratación servicios como auxiliar de enfermería en APS del 2 de marzo al 30 de septiembre de 2020	2/03/2020	02 MARZO AL 30 SEPT 2020	9.492.000
277	DIRECTA	SHIRLEY KATHERINE AVILES STERLING	Contratación servicios como auxiliar de enfermería del 2 de marzo al 30 de septiembre de 2020	2/03/2020	02 MARZO AL 30 SEPT 2020	8.757.000
278	DIRECTA	DIANA ROCIO HERNANDEZ AUSECHA	Contratación servicios como auxiliar de enfermería en APS del 2 de marzo al 30 de septiembre de 2020	2/03/2020	02 MARZO AL 30 SEPT 2020	9.492.000
279	DIRECTA	ADRIANA MARIA SANCHEZ ULTENGO	Contratación servicios como auxiliar de enfermería en APS del 2 de marzo al 30 de septiembre de 2020	2/03/2020	02 MARZO AL 30 SEPT 2020	9.492.000
280	DIRECTA	YOANA PATRICIA QUINTERO ROJAS	Contratación servicios como auxiliar de enfermería del 2 de marzo al 30 de septiembre de 2020	2/03/2020	02 MARZO AL 30 SEPT 2020	9.492.000
281	DIRECTA	JACQUELINE PEREZ ROJAS	Contratación servicios como auxiliar de enfermería del 2 de marzo al 30 de septiembre de 2020	2/03/2020	02 MARZO AL 30 SEPT 2020	9.492.000
282	DIRECTA	MARLY YULIANY CLEVES OLAYA	Contratación servicios como auxiliar de enfermería del 2 de marzo al 30 de septiembre de 2020	2/03/2020	02 MARZO AL 30 SEPT 2020	9.492.000
283	DIRECTA	NELCY YANED RAMOS VIDAL	Contratación servicios como auxiliar de enfermería del 2 de marzo al 30 de septiembre de 2020	2/03/2020	02 MARZO AL 30 SEPT 2020	9.492.000
284	DIRECTA	YUBERICA TIAFI ROA	Contratación servicios como auxiliar de enfermería del 2 de marzo al 30 de septiembre de 2020	2/03/2020	02 MARZO AL 30 SEPT 2020	9.492.000
285	DIRECTA	ANNGIE YULISA MOSQUERA CALDERON	Contratación servicios como auxiliar de enfermería del 2 de marzo al 30 de septiembre de 2020	2/03/2020	02 MARZO AL 30 SEPT 2020	9.492.000
286	DIRECTA	LEIDY KATERINE ORTEGA MUÑOZ	Contratación servicios como higienista oral del 2 de marzo al 30 de septiembre de 2020	2/03/2020	02 MARZO AL 30 SEPT 2020	8.757.000
287	DIRECTA	AUDREY ZORAIDA CASTRO VALENCIA	Contratación servicios como auxiliar de enfermería del 2 de marzo al 30 de septiembre de 2020	2/03/2020	02 MARZO AL 30 SEPT 2020	8.757.000
288	DIRECTA	LUCY PAOLA TORRES TRUJILLO	Contratación servicios como auxiliar de enfermería del 2 de marzo al 30 de septiembre de 2020	2/03/2020	02 MARZO AL 30 SEPT 2020	8.757.000
289	DIRECTA	JULIETH ALEJANDRA VALENCIA ANAYA	Contratación servicios como auxiliar de enfermería del 2 de marzo al 30 de septiembre de 2020	2/03/2020	02 MARZO AL 30 SEPT 2020	8.757.000

290	DIRECTA	ANGELA MILENA ORTEGA MUÑOZ	Contratación servicios como auxiliar de enfermería en el Centro Salud Leticia del 2 de marzo al 30 de septiembre de 2020	2/03/2020	02 MARZO AL 30 SEPT 2020	10.955.000
291	DIRECTA	LICETH PAOLA LISCANO MARTINEZ	Contratación servicios como psicóloga para realizar consultas del 2 de marzo al 30 de septiembre de 2020	2/03/2020	02 MARZO AL 30 SEPT 2020	9.100.000
292	DIRECTA	ALFREDO BAHAMON OSORIO	Contratación servicios para el mantenimiento de la red de frio, equipos de aire acondicionados, lavadoras, nevecom, estabilizadores, termoquin y neveras	2/03/2020	02 MARZO AL 31 DIC 2020	51.700.000
293	DIRECTA	EYDI MABEL DIAZ TORRES	Contratación servicios como apoyo del 02 de marzo al 31 de mayo de 2020	2/03/2020	02 MARZO AL 31 MAYO 2020	3.300.000
294	DIRECTA	JORGE ANDRES VALDERRAMA PERDOMO	Contratación servicios como asesor en el área de gestión de la información del 02 de marzo al 31 agosto de 2020	2/03/2020	02 MARZO AL 31 AGOS 2020	18.000.000
295	DIRECTA	REINALDO CUELLAR RODRIGUEZ	Contratación servicios como asesor y consultor estratégico del 02 de marzo al 31 de diciembre de 2020	2/03/2020	02 MARZO AL 31 DIC 2020	40.000.000
296	DIRECTA	YHON JADER TRUJILLO ANDRADE	Contratación servicios como ingeniero de sistemas para mantenimiento y soporte de la información del 02 de marzo al 31 de diciembre de 2020	2/03/2020	02 MARZO AL 31 DIC 2020	47.000.000
297	DIRECTA	YEIMMY GIOVANNA MONROY SANABRIA	Contratación servicios como auxiliar de enfermería del 3 de marzo al 30 de septiembre de 2020	3/03/2020	03 MARZO AL 30 SEPT 2020	8.673.600
298	DIRECTA	VALENTINA ROJAS SIERRA	Contratación servicios como enfermera del 03 de marzo al 31 de diciembre de 2020	3/03/2020	03 MARZO AL 30 SEPT 2020	24.833.333
299	DIRECTA	ELIANA MARGARITA IBAGON MEDINA	Contratación servicios como auxiliar de enfermería del 3 de marzo al 30 de septiembre de 2020	3/03/2020	03 MARZO AL 30 SEPT 2020	8.673.600
300	DIRECTA	LUISA FERNANDA FALLA TRIANA	Contratación servicios como auxiliar de enfermería del 3 de marzo al 30 de septiembre de 2020	3/03/2020	03 MARZO AL 30 SEPT 2020	8.673.600
301	DIRECTA	PILAR MAZZILLY MURCIA SANCHEZ	Contratación servicios como asesor jurídico del 4 de marzo al 31 de diciembre de 2020	4/03/2020	04 MARZO AL 31 DIC 2020	58.014.495
302	DIRECTA	JOSE MANUEL ALVARADO MEDINA	Contratación servicios como apoyo en cartera y mercadeo del 04 de marzo al 31 de diciembre de 2020	4/03/2020	04 MARZO AL 31 DIC 2020	13.860.000

303	DIRECTA	FABIAN ANDRES YUSTRES GARCIA	Contratación servicios como mensajero del 04 de marzo al 31 de diciembre de 2020	4/03/2020	04 MARZO AL 31 DIC 2020	12.870.000
304	DIRECTA	JEISSON ALEXANDER TRUJILLO SUNS	Contratación servicios como ingeniero industrial en el área de gestión de proyectos y apoyo en el estándar ambiente físico del 04 de marzo al 31 de diciembre de 2020	4/03/2020	04 MARZO AL 31 DIC 2020	18.315.000
305	DIRECTA	ALBA LUZ QUINTERO TIERRADENTRO	Contratación servicios como auxiliar de apoyo del 4 de marzo al 30 de noviembre de 2020	4/03/2020	04 MARZO AL 30 NOV 2020	10.644.400
306	DIRECTA	WILLIAM ALEJANDRO BUSTAMANTE SANTOFIMIO	Contratación servicios como asesor del S.G.S.S.T y riesgos laborales del 04 de marzo al 30 de noviembre de 2020	4/03/2020	04 MARZO AL 30 NOV 2020	19.580.000
307	DIRECTA	ALEXANDRO ANDRADE MARTINEZ	Contratación servicios para el mantenimiento preventivo y correctivo de las plantas de emergencias de la ESE San Sebastián del 11 de marzo al 31 de diciembre/2020	11/03/2020	11 MARZO AL 31 DIC 2020	35.000.000
308	DIRECTA	IMÁGENES DIAGNOSTICAS VILLA DEL CAMBIS S.A.S	Contratación servicios de radiología e imagenología	13/03/2020	13 MARZO AL 30 SEPT 2020	105.000.000
309	DIRECTA	LUIS CARLOS SANCHEZ HERRERA	Contratación servicios de mantenimiento para el vehículo de placas OPP034 y suministro de ocho llantas	13/03/2020	22 DE MARZO DE 2020	8.260.000
310	DIRECTA	REGULO GUZMAN VALBUENA	Contratación servicios exequibles para nuevo personal de planta ESE San Sebastián	13/03/2020	13 MARZO AL 30 ENERO 2021	3.880.750
311	INVITACION SIMPLIFICADA	GABRIEL EDUARDO RAMIREZ MOYANO	Contratación servicios para la implementación y puesta en marcha de los enlaces inalámbricas entre la sede principal y los 6 puestos de salud	13/03/2020	03 DE ABRIL DE 2020	71.210.000
313	LICITACION PUBLICA	INSULAB LIMITADA	Suministro de medicamentos	18/03/2020	19 DE MARZO DE 2020	499.460.819
314	DIRECTA	COOTRANSIGIGANTE LTDA	Suministro de combustible, aceites y lubricantes para vehículos de la institución	19/03/2020	19 MARZO AL 30 DE ABRIL DE 2020	13.000.000
315	INVITACION SIMPLIFICADA	CESAR EDUARDO CALDERON LEMUS	Contratación servicios para la realización de dos videos institucionales	19/03/2020	28 DE MARZO DE 2020	9.000.000
316	DIRECTA	LUIS ALBERTO MORA ACOSTA	Suministro de resmas de papel	19/03/2020	19 DE MARZO AL 18 DE ABRIL DE 2020	12.000.000
317	DIRECTA	PEDRO JOSE VALENCIA BECERRA	Suministro de oxigeno	19/03/2020	19 DE MARZO AL 18 DE DIC 2020	1.000.000

318	INVITACION SIMPLIFICADA	CARLOS ANDRES FERNANDEZ GONZALEZ	Suministro de cartillas portafolio de servicios y prevención del dengue	19/03/2020	19 DE MARZO AL 18 DE MAYO 2020	24.000.000
319	DIRECTA	LUZ YOANY VELASCO	Contratación servicios como técnico en salud pública del 01 de abril al 31 diciembre de 2020	31/03/2020	01 ABRIL AL 31 DIC 2020	12.204.000
320	DIRECTA	JENNYFER TATIANA MARIN ROJAS	Contratación servicios como odontóloga del 01 de abril al 30 septiembre de 2020	31/03/2020	01 ABRIL AL 30 SEPT 2020	17.538.000
321	DIRECTA	AIDA CAROLINA CASTRO ACOSTA	Contratación servicios como odontóloga del 01 de abril al 31 de diciembre/2020	31/03/2020	01 ABRIL AL 31 DIC 2020	26.370.000
322	DIRECTA	JULIETH NATHALIA LOSADA RICARDO	Contratación servicios como odontóloga del 01 de abril al 30 septiembre de 2020	31/03/2020	01 ABRIL AL 30 SEPT 2020	17.538.000
323	DIRECTA	YOLI VANESSA PERDOMO ALDANA	Contratación servicios como odontóloga del 01 de abril al 30 septiembre de 2020	31/03/2020	01 ABRIL AL 30 SEPT 2020	17.538.000
324	DIRECTA	ERIKA YULIETH VEGA DIAZ	Contratación servicios como odontóloga del 01 de abril al 30 septiembre de 2020	31/03/2020	01 ABRIL AL 30 SEPT 2020	17.538.000
325	DIRECTA	XIMENA PATRICIA ROJAS LOPEZ	Contratación servicios como bacterióloga del 01 de abril al 30 septiembre de 2020	31/03/2020	01 ABRIL AL 30 SEPT 2020	14.880.000
326	DIRECTA	ZAMAIRO SARMIENTO GARCIA	Contratación servicios como bacteriólogo y coordinador del laboratorio clínico del 01 de abril al 31 de diciembre de 2020	31/03/2020	01 ABRIL AL 31 DIC 2020	22.320.000
327	DIRECTA	YULIA TATIANA LISCANO TELLEZ	Contratación servicios como auxiliar de enfermería del 01 de abril al 30 de septiembre de 2020	31/03/2020	01 ABRIL AL 30 SEPT 2020	7.506.000
328	DIRECTA	MONICA ALEJANDRA SERRATO CARDONA	Contratación servicios como auxiliar de enfermería en APS del 01 de abril al 31 diciembre de 2020	31/03/2020	01 ABRIL AL 31 DIC 2020	12.204.000
329	DIRECTA	DIANA MERCEDES MACIAS RODRIGUEZ	Contratación servicios como auxiliar de enfermería del 01 de abril al 30 septiembre de 2020	31/03/2020	01 ABRIL AL 30 SEPT 2020	7.506.000
330	DIRECTA	CONSUELO HERRERA TORRES	Contratación servicios como regente de farmacia del 01 de abril al 30 septiembre de 2020	31/03/2020	01 ABRIL AL 30 SEPT 2020	8.508.000
331	INVITACION SIMPLIFICADA	LINA PAOLA PERDOMO PEREZ	Suministro de licencias	31/03/2020	10 DE ABRIL DE 2020	38.010.000
332	DIRECTA	LINA PAOLA PERDOMO PEREZ	Contratación servicios para el mantenimiento preventivo y correctivo de la red inalámbrica que comunica la sede principal con los Centros y Puestos de Salud durante 9 meses	31/03/2020	01 ABRIL AL 31 DIC 2020	38.610.000

333	INVITACION SIMPLIFICADA	Q-TECH	Suministro de toners para impresoras	31/03/2020	31 MARZO AL 30 ABRIL 2020	34.923.112
1A	DIRECTA-ARRENDAMIENTO	EDNA CECILIA QUINTERO RAMIREZ	Contrato de arrendamiento casa de habitación para funcionamiento de almacén durante 6 meses	3/01/2020	03 ENERO AL 30 JUNIO 2020	5.362.389

2.4 Bienes Muebles e Inmuebles

Con corte a 31 de Marzo de 2020, se llevó acabo el inventario físico de los Bienes Muebles e Inmuebles

A continuación se relaciona los predios de propiedad de la entidad y la ubicación de cada uno de ellos con su respectiva identificación.

Nr o.	Nombre del Predio	Ubicación	Matricula Inmobiliaria	Situación legal del bien
1	Sede Principal	Carrera 4 # 9 – 103	204-17864	Derecho Real de Dominio
2	Sede Camilo Torres	Carrera 7 # 2B - 33 Sur, La Plata	204-22006	Derecho Real de Dominio
3	Sede Las Américas.	Barrio Las Américas, La Plata	204-38007	Derecho Real de Dominio
4	Lote San Rafael	Carrera 4 # 9-108, La Plata	204-10502	Falsa Tradición con Carencia Registral
5	Sede Belén	Centro Poblado Belén	204-12092	Derecho Real de Dominio
6	Sede Santa Leticia	Centro Poblado Leticia	204-33826	Derecho Real de Dominio
7	Puesto de Salud San Andrés	Centro Poblado San Andrés	204-43130	Derecho Real de Dominio
8	Puesto de Salud San Vicente	Carrera 1A # 2 - 39, San Vicente	204-8802	Derecho Real de Dominio
9	Puesto de Salud San Miguel	Centro Poblado San Miguel	204-43067	Derecho Real de Dominio
10	Puesto de Salud Montserrate	Centro Poblado Montserrate	204-6550	Derecho Real de Dominio
11	Puesto de Salud Gallego	Carrera 2 # 3 - 3, Gallego	204-07081	Derecho Real de Dominio
12	Puesto de Salud Villa Losada	Calle 3 # 2 - 05 Villa Losada	204-0184	Derecho Real de Dominio
13	Lote Belén parque	Calle 4 # 2E 11, Belén	204-8840	Derecho Real de Dominio, donado a Alcaldía Municipal de La Plata (H)

Discriminación por grupos de Propiedad Planta y Equipo

2.5 Inventarios

Se Anexa al presente informe inventario detallado de la Propiedad Planta y Equipo. Ver Anexo No 01

2.6 Planta de Personal

El plan de cargos y asignaciones civiles del personal para la vigencia 2020 fue establecida mediante acuerdo **No.011 de fecha** 30 de diciembre de 2019Expedida por la junta directiva de la Ese San Sebastián.

CODIGO	GRADO	DENOMINACION DE CARGOS	TIPO CARGO	CODIGO	GRADO	No. DE CARGOS	No. HORAS/DIAS	ASIG.MES CARGO
AREA ADMINISTRATIVA								
085	5	Gerente	L.N.	085	5	1	8	4.048.205
090	4	Subgerente	L.N.	090	4	1	8	3.946.643
407	16	Auxiliar Administrativo	CRA	407	16	8	64	1.583.829
412	16	Auxiliar Área Salud	CRA	412	16	1	8	1.583.829
219	7	Profesional Universitario	CRA	219	7	1	8	2.589.328
219	11	Profesional universitario	CRA	219	11	2	16	3.055.244
219	8	Profesional universitario	CRA	219	8	2	16	2.718.070
237	5	Profesional universitario área salud	CRA	237	5	1	8	2.384.170
219	1	Profesional universitario	CRA	219	1	3	24	1.852.823
219	6	Profesional universitario	CRA	219	6	1	8	2.467.189
407	24	Auxiliar administrativo	CRA	407	24	1	8	2.334.636
367	8	Técnico administrativo	CRA	367	8	1	8	1.439.166
367	5	Técnico administrativo	CRA	367	5	1	8	1.094.402
367	4	Técnico administrativo	CRA	367	4	1	8	1.028.774
TOTAL ADMINISTRAT.						25	200	32.126.308
AREA OPERATIVA								
243	13	Enfermero	CRA	243	13	2	16	3.511.975
217	13	Profesional S.S.O.	P.F	217	13	1	8	3.511.975
211	20	Médico General (T.C)	CRA	211	20	1	8	5.876.003
211	14	Médico General (T.C)	CRA	211	14	1	8	3.758.304
211	19	Médico General (M.T)	CRA	211	19	1	4	2.740.650
237	13	Profesional U. área salud	CRA	237	13	1	8	3.511.975
217	14	Profesional S.S.O.	P.F	217	14	4	32	3.758.304
217	13	Profesional S.S.O.	P.F	217	13	1	8	3.511.975

323	16	Técnico Área salud	CRA	323	16	2	16	2.418.440
323	17	Técnico Área salud	CRA	323	17	2	16	2.588.998
412	16	Auxiliar Área salud	CRA	412	16	1	8	1.583.829
314	16	Técnico operativo	CRA	314	16	1	8	2.418.440
412	22	Auxiliar Área salud	CRA	412	22	7	56	1.938.514
412	22	Auxiliar Área salud	CRA	412	22	1	8	1.938.515
412	22	Auxiliar Área salud	CRA	412	22	1	8	1.938.515
412	16	Auxiliar Área salud	CRA	412	16	1	8	1.583.829
412	16	Auxiliar Área salud	CRA	412	16	5	40	1.583.829
480	16	Conductor	T.O	480	16	3	24	1.583.829
243	9	Enfermero	CRA	243	9	1	8	2.835.071
243	8	Enfermero	CRA	243	8	2	16	2.718.070
243	5	Enfermero	CRA	243	5	1	8	2.384.170
237	2	Profesional universitario a salud	CRA	237	2	1	8	2.048.055
211	14	Médico General (T.C)	CRA	211	14	2	16	3.758.304
237	4	Odontólogo	CRA	237	4	3	24	2.253.873
237	3	Profesional universitario a salud	CRA	237	3	1	8	2.140.471
219	1	Profesional universitario	CRA	219	1	1	8	1.852.823
314	5	Técnico operativo	CRA	314	5	1	8	1.094.402
412	5	Auxiliar Área salud	CRA	412	5	8	64	828.116
470	5	Auxiliar servicios generales	T.O	470	5	3	24	828.116
480	5	Conductor	T.O	480	5	2	16	828.116
TOTAL OPERATIVO.						62	492	73.327.486
GRAN TOTAL EMPLEADOS						87	692	105.453.794

Durante la gestión del gerente desde el 12 de abril de 2012 hasta el 31 de marzo de 2020 la planta de personal presento las siguientes novedades:

CONCEPTOS	VIGENCIA	TOTAL NÚMERO DE CARGOS DE	NÚMERO DE CARGOS PREVISTOS							NUMERO DE CARGOS VACANTES		
			L.N.R	Periodo Fijo	En Encargo	En carrera Administrativa	Trabajadores Oficiales	Nombramientos Provisionales	Servicio Social Obligatorio	En carrera Administrativa	Servicio Social Obligatorio	Trabajadores Oficiales
Inicio Gestión	2012	48	1	1	1	21	3	14	4	3	0	0
	2013	48	1	1	1	21	3	14	4	3	0	0
	2014	48	1	1	3	16	3	19	5	0	0	0
	2015	48	1	1	3	15	3	18	5	2	0	0
	2016	48	1	1	3	14	3	18	3	3	2	0
	2017	49	1	1	3	13	3	19	5	4	0	0
	2018	47	1	1	3	13	3	17	5	4	0	0
	2019	47	1	1	4	12	3	17	5	4	0	0
Final Gestión	mar-20	87	1	1	6	10	8	53	5	3	0	0

RECURSO HUMANO

El talento humano es el activo más importante con el que cuentan las entidades; por lo tanto, es el factor principal de éxito que facilita la gestión y el logro de sus objetivos y resultados. El Talento humano está conformado por todas las personas que laboran en la institución; en el marco de los valores del servicio público, contribuyen con su trabajo, dedicación y esfuerzo al cumplimiento de la misión institucional, a garantizar los derechos y a responder por las demandas de los ciudadanos.

El recurso humano de ESE San Sebastián cuenta con personal vinculado de manera directa en la Planta de personal, otros son mediante contrato de prestación de servicios y procesos de apoyo como son facturación, servicios generales, orientadores y mantenimiento se encuentran tercerizados.

La planta de personal de la ESE, desde el punto de vista de su aprobación se conforma en forma global, pero técnicamente corresponde al estudio previo de cargas de trabajo y a la estructura u organización interna determinada adoptada por la empresa.

La planta de personal global, consiste en la relación detallada de los empleos requeridos para el cumplimiento de las funciones asignadas a la ESE, sin identificar su ubicación en las unidades o dependencias que hacen parte de la organización interna de la institución. La planta de personal global presenta las siguientes ventajas:

- ✓ Permite ubicar el personal de acuerdo con los perfiles requeridos para el ejercicio de las funciones.
- ✓ Conduce a una mayor agilidad, eficiencia y productividad en el logro de los objetivos institucionales, dando cumplimiento a los principios sobre función administrativa establecidos en la Constitución Política, en el Plan de Gestión y los respectivos Planes de Desarrollo.
- ✓ Flexibiliza la administración del recurso humano al permitir la movilidad del personal de un área afín a otra, como un mecanismo real e idóneo para dinamizar los procesos operativos y técnicos y facilitar la gestión de la entidad.
- ✓ Permite la conformación de grupos internos de trabajo, permanentes o transitorios, conformados con personal interdisciplinario, liderados por funcionarios altamente calificados, como una alternativa para racionalizar las actividades, logrando el máximo aprovechamiento de los recursos humanos disponibles dentro de una institución.

- ✓ El análisis objetivo del presente estudio, permite observar algunas situaciones particulares de la Empresa Social del Estado San Sebastián de La Plata Huila, de orden administrativo, legal y operativo que deben ser resueltas con el fin de dinamizar los procesos y procedimientos y dar cumplimiento a las exigencias normativas, relacionadas con el personal.
- ✓ La Empresa Social del Estado San Sebastián de la Plata Huila, puede realizar la consolidación de la planta, teniendo en cuenta la incorporación de cargos misionales relevantes en la prestación de los servicios, determinación que debe obedecer al comportamiento de los ingresos, variable básica del presupuesto de la entidad.
- ✓ Los costos asociados a la nómina de la nueva planta se garantizarían con la transformación del rubro de contratación de prestación de servicios, monto que tiene un comportamiento que garantiza financiar la nómina incorporada.
- ✓ Determinar la conveniencia en costos de la realización de convenios interadministrativos con la Secretaria de Salud del Huila, específicamente en lo relacionado con el componente de Vectores.
- ✓ Mantener la facturación por venta de servicios de salud.
- ✓ Mantener la liquidez financiera; La interpretación de estos resultados nos dice que por cada \$1 peso que adeuda a corto plazo la empresa, cuenta con \$5.64 pesos de respaldo en el activo corriente descontado el efectivo de uso restringido para cubrir las deudas a corto plazo, para el año 2018.
- ✓ Mantener y mejorar los Ingresos recaudados efectivamente.
- ✓

JUSTIFICACION DE CREACION DE CARGOS

La Empresa Social del Estado San Sebastián de La Plata – Huila, es una empresa que presta servicios de salud al Municipio de La Plata, con alguna influencia en los usuarios del occidente del Huila que han decidido que esta empresa sea su institución prestadora de servicios de salud.

La Empresa Social del Estado San Sebastián de La Plata – Huila, es una entidad creada en el año 1997, en el marco contemplado por la Ley 100 de 1993, esta empresa desde su creación ha mantenido la misma planta de personal, conformada aproximadamente por 45 empleados, los cuales en los últimos años únicamente el 5% de los mismos han realizado estudios de educación superior y postgrados; esto generó que la planta de personal mayormente está compuesta por auxiliares de área de la salud y auxiliares administrativos, los cuales en muchas ocasiones han tenido que realizar actividades de nivel profesional con

errores que generan retrasos y tropiezos en el desarrollo de objeto social de la empresa.

La Empresa Social del Estado San Sebastián de La Plata – Huila, en el momento de su creación contaba con aproximadamente 23.000 usuarios para el año 1997, en la actualidad para el año 2019 cuenta con un número aproximado a los 58.000 usuarios, situación que fácilmente logra evidenciar que las necesidades de la empresa se han duplicado en los últimos 22 años; este análisis nos lleva al resultado de la necesidad de modernizar la empresa, desde el punto de vista de talento humano, creando cargos de vital importancia para el desarrollo y manejo asistencial, administrativo, técnico, financiero y jurídico que genere desarrollo institucional.

Para modernizar la empresa es necesario desarrollar el respectivo análisis de tiempo de ocupación en cada necesidad en el desarrollo de procesos misionales y de apoyo, así como en cada subproceso que la componen, todo encaminado a lograr la modernización de la planta de personal para lograr de esa manera la modernización institucional.

Así como un día se piensa en modernizar nuestra casa, nuestro vehículo, nuestro computador de trabajo, se hace necesario modernizar la planta de personal, todo encaminado a la optimización y mejoramiento de los procesos y subprocesos para lograr ofertar un servicio de salud con calidad y oportunidad.

En la Empresa Social del Estado San Sebastián de La Plata – Huila, año tras año se han tenido que realizar contratos de personal para prestación de servicios, a quienes por su tipo de vinculación no se les reconoce ningún derecho laboral, pero a la luz del mundo jurídico ellos pueden acceder a la justicia para exigir el reconocimiento y pago de dichas prestaciones; estos contratos de servicios es necesario realizarlos por cuanto la empresa no cuenta con la totalidad del personal idóneo y necesario para cubrir a cabalidad su demanda de servicios y por la misma razón de no existir en la planta de personal dicho personal se debe acudir a la figura de contratación de prestación de servicios bajo el riesgo para la empresa de ser demandados y condenados.

Por todo lo anterior se hizo necesario la vinculación directa del personal contratista, que realizaba labores de manera continua para el desarrollo del objeto social de la empresa, logrando así la modernización de la empresa, por tal motivo se amplió la planta de personal con los cargos necesarios para disminuir el riesgo de demandas y crear los cargos que de manera repetitiva son cubiertos por personal contratista.

OBJETIVOS ESPECIFICOS AL CREAR CARGO EN PLANTA DE PERSONAL

- Garantizar la sostenibilidad financiera y patrimonial de la ESE, reduciendo el riesgo en las pretensiones laborales en futuras demandas.
- Consolidar el proceso de Acreditación, mediante el cumplimiento de los requerimientos del componente de Gestión del Talento Humano
- Ajustar la planta de personal a los requerimientos del SOGCS.
- Cumplir con la normatividad legal en lo que corresponde a la normalización laboral.

La contratación del personal de la ESE para una óptima prestación de los servicios, se realizó de acuerdo a las necesidades que se establecían en cada uno de los procesos de la ESE San Sebastián de La Plata, teniendo en cuenta las cinco sedes de la institución.

RECURSO HUMANO CONTRATISTA		
	VIGENCIA	TOTAL NÚMERO DE CONTRATISTAS
RECURSO HUMANO CONTRATISTA	2012	156
	2013	152
	2014	165
	2015	168
	2016	150
	2017	171
	2018	135
	2019	170
	mar-20	122

Cuadro 2. Personal contratista por vigencia.

La Gerencia determino la necesidad de tercerizar algunos procesos de apoyo como facturación, servicios generales, orientadores y mantenimiento, teniendo en cuenta que la entidad no dispone del personal necesario para desarrollar esas actividades, por lo anterior se contrató una empresa para realizar dichas labores especializadas de acuerdo a lo dispuesto en el Artículo 59 de la Ley 1438 de 2011.

PERSONAL TERCERIZADO		
VIGENCIA	PROCESOS DE ASEO CONSERJERIA Y MANTENIMIENTO	PROCESO DE FACTURACIÓN
	Cantidad de personal tercerizado	Cantidad de personal tercerizado
2012	0	0
2013	0	0
2014	13	0
2015	16	0
2016	24	0
2017	24	14
2018	24	15
2019	25	15
mar-20	22	15

Cuadro 3. Personal Tercerizado.

Observaciones.

- 1- Con la vinculación a la planta de personal del año 2020 y el número de contratistas a la fecha, se garantiza una prestación de servicios con calidad y oportunidad en los servicios de salud, la contratación del PIC de salud pública cuenta con el personal necesario para la prestación del servicio como se manifestó en la propuesta de la capacidad técnica y operativa.
- 2- Se recomienda que los cargos del personal que está próximo a pensionarse y que por motivos de la edad y su salud no ha podido prestar sus servicios de manera continua ni adecuada a la empresa, no sea remplazado y sus cargos eliminados de la planta de personal, ya que a comparación con la planta que se creó en este año los salarios son muchos más altos, la reestructuración que se dio asegura la estabilidad económica de la empresa ya que la planta de personal actual equivale más o menos del 39% del presupuesto de la entidad que asegura su sostenibilidad.

3. Detalle de los presupuestos, programas, estudios y proyectos

3.1 Ejecuciones Presupuestales

La Empresa Social del Estado San Sebastián del Municipio de La Plata Huila, se clasifica como una empresa social del estado en la categoría especial con autonomía presupuestal rigiéndose por el decreto 111 de 1996 y el decreto 115 de 1996.

A continuación se presenta el resumen de las ejecuciones presupuestales de los años 2012 a 2019

Año 2012

PRESUPUESTO DE INGRESOS						
CONCEPTO	2012					
	INICIAL	DEFINITIVO	EJECUTADO	RECAUDADO	% EJECUCION	% RECAUDO
Disponibilidad inicial		136,472,687.28	136,472,687.28	136,472,687.28	100	100
Ingresos de explotación	6,618,692,708.00	6,851,878,781.29	7,013,145,255.62	6,041,584,851.19	102	86
Aportes	-	52,140,000.00	52,140,000.00	52,140,000.00	100	100
Otros recurso	872,000.00	34,491,504.00	34,540,974.71	34,540,974.71	100	100
TOTAL PRESUPUESTO	6,619,564,708.00	7,074,982,972.57	7,236,298,917.61	6,264,738,513.18	102	87
PRESUPUESTO DE GASTOS						
CONCEPTO	2012					
	INICIAL	DEFINITIVO	COMPROMISOS	OBLIGACIONES	PAGOS	% EJECUCIÓN
Gastos de funcionamiento	6,267,047,708.00	6,618,213,336.57	6,128,182,361.50	6,128,182,361.50	5,809,716,133.70	93
Gastos de inversión	327,517,000.00	425,269,636.00	339,290,924.60	339,290,924.60	338,009,073.60	80
Servicio de la deuda	25,000,000.00	31,500,000.00	31,065,530.00	31,065,530.00	31,065,530.00	99
TOTAL PRESUPUESTO	6,619,564,708.00	7,074,982,972.57	6,498,538,816.10	6,498,538,816	6,178,790,737.30	92

Año 2013

PRESUPUESTO DE INGRESOS						
CONCEPTO	2013					
	INICIAL	DEFINITIVO	EJECUTADO	RECAUDADO	% EJECUCION	% RECAUDO
Disponibilidad inicial		-	-	-		
Ingresos de explotación	5,656,589,440.00	6,420,191,559.90	7,785,015,757.58	6,568,426,256.43	121	84
Aportes		80,000,000.00	80,000,000.00	80,000,000.00	100	100
Otros recurso	1,040,853.00	1,040,853.00	4,566,656.13	4,566,656.13	439	100
TOTAL PRESUPUESTO	5,657,630,293.00	6,501,232,412.90	7,869,582,413.71	6,652,992,912.56	121	85
PRESUPUESTO DE GASTOS						
CONCEPTO	2013					
	INICIAL	DEFINITIVO	COMPROMISOS	OBLIGACIONES	PAGOS	% EJECUCIÓN
Gastos de funcionamiento	5,615,414,241.00	6,382,594,424.90	5,724,921,135.06	5,724,921,135.05	5,715,475,530.06	90
Gastos de inversión	42,216,052.00	118,637,988.00	62,725,898.00	62,725,898.00	62,725,898.00	53
Servicio de la deuda	-	-	-	-	-	
TOTAL PRESUPUESTO	5,657,630,293.00	6,501,232,412.90	5,787,647,033.06	5,787,647,033.05	5,778,201,428.06	89

Año 2014

PRESUPUESTO DE INGRESOS						
CONCEPTO	2014					
	INICIAL	DEFINITIVO	EJECUTADO	RECAUDADO	% EJECUCION	% RECAUDO
Disponibilidad inicial		741,677,982.18	741,677,982.18	741,677,982.18	100	100
Ingresos de explotación	5,865,727,779.00	6,884,778,124.71	8,578,825,861.25	6,586,448,665.30	125	77
Aportes		117,840,000.00	117,840,000.00	82,840,000.00	100	70
Otros recurso	3,904,743.00	3,904,743.00	9,489,980.65	9,489,980.65	243	100
TOTAL PRESUPUESTO	5,869,632,522.00	7,748,200,849.89	9,447,833,824.08	7,420,456,628.13	122	79
PRESUPUESTO DE GASTOS						
CONCEPTO	2014					
	INICIAL	DEFINITIVO	COMPROMISOS	OBLIGACIONES	PAGOS	% EJECUCIÓN
Gastos de funcionamiento	5,840,899,666.00	7,245,980,683.71	6,751,469,839.24	6,751,469,839.24	6,751,173,659.24	93
Gastos de inversión	28,732,856.00	502,220,166.18	425,308,800.00	425,308,800.00	425,308,800.00	85
Servicio de la deuda	-	-	-	-	-	
TOTAL PRESUPUESTO	5,869,632,522.00	7,748,200,849.89	7,176,778,639.24	7,176,778,639.24	7,176,482,459.24	93

Año 2015

PRESUPUESTO DE INGRESOS						
CONCEPTO	2015					
	INICIAL	DEFINITIVO	EJECUTADO	RECAUDADO	% EJECUCION	% RECAUDO
Disponibilidad inicial		294,506,337.19	294,506,337.19	294,506,337.19	100	100
Ingresos de explotación	5,858,401,668.00	7,831,491,003.60	9,573,546,596.47	7,364,084,358.78	122	77
Aportes	-	358,778,849.00	358,778,849.00	323,558,392.50	100	90
Otros recurso	4,703,656.00	4,703,656.00	4,640,584.63	4,640,584.63	99	100
TOTAL PRESUPUESTO	5,863,105,324.00	8,489,479,845.79	10,231,472,367.29	7,986,789,673.10	121	78
PRESUPUESTO DE GASTOS						
CONCEPTO	2015					
	INICIAL	DEFINITIVO	COMPROMISOS	OBLIGACIONES	PAGOS	% EJECUCIÓN
Gastos de funcionamiento	5,834,372,468.00	7,939,758,712.20	7,365,404,873.09	7,365,404,873.09	7,352,328,464.08	93
Gastos de inversión	28,732,856.00	549,721,133.59	494,406,101.38	494,406,101.38	415,248,478.19	90
Servicio de la deuda	-	-	-	-	-	
TOTAL PRESUPUESTO	5,863,105,324.00	8,489,479,845.79	7,859,810,974.47	7,859,810,974.47	7,767,576,942.27	93

Año 2016

PRESUPUESTO DE INGRESOS						
CONCEPTO	2016					
	INICIAL	DEFINITIVO	EJECUTADO	RECAUDADO	% EJECUCION	% RECAUDO
Disponibilidad inicial		301,959,167.59	301,959,167.59	301,959,167.59	100	100
Ingresos de explotación	5,611,817,183.00	8,258,047,638.87	10,062,217,849.03	8,053,882,517.78	122	80
Aportes	169,000,000.00	169,000,000.00	169,000,000.00	80,000,000.00	100	47
Otros recurso	5,203,054.00	37,573,781.00	46,526,910.85	46,526,910.85	124	100
TOTAL PRESUPUESTO	5,617,020,237.00	8,766,580,587.46	10,579,703,927.47	8,482,368,596.22	121	80
PRESUPUESTO DE GASTOS						
CONCEPTO	2016					
	INICIAL	DEFINITIVO	COMPROMISOS	OBLIGACIONES	PAGOS	% EJECUCIÓN
Gastos de funcionamiento	5,577,020,237.00	8,115,286,535.46	7,703,244,331.01	7,703,244,331.01	7,693,679,231.01	95
Gastos de inversión	40,000,000.00	651,294,052.00	628,525,495.19	628,525,495.19	628,525,495.19	97
Servicio de la deuda	-	-	-	-	-	
TOTAL PRESUPUESTO	5,617,020,237.00	8,766,580,587.46	8,331,769,826.20	8,331,769,826.20	8,322,204,726.20	95

Año 2017

PRESUPUESTO DE INGRESOS						
CONCEPTO	2017					
	INICIAL	DEFINITIVO	EJECUTADO	RECAUDADO	% EJECUCION	% RECAUDO
Disponibilidad inicial		203,071,212.00	203,071,212.00	203,071,212.00	100	100
Ingresos de explotación	7,530,871,554.00	8,821,209,970.00	10,822,290,506.00	8,649,214,745.00	123	80
Aportes		60,000,000.00	60,000,000.00	20,000,000.00	100	33
Otros recurso	2,339,579.00	24,977,860.00	27,922,796.00	27,922,796.00	112	100
TOTAL PRESUPUESTO	7,533,211,133.00	9,109,259,042.00	11,113,284,514.00	8,900,208,753.00	122	80

PRESUPUESTO DE GASTOS						
CONCEPTO	2017					
	INICIAL	DEFINITIVO	COMPROMISOS	OBLIGACIONES	PAGOS	% EJECUCIÓN
Gastos de funcionamiento	7,372,211,133.00	8,695,925,082.00	8,272,762,203.00	8,272,762,203.00	8,095,534,590.00	95
Gastos de inversión	161,000,000.00	413,333,960.00	387,679,339.00	387,679,339.00	387,679,339.00	94
Servicio de la deuda	-	-	-	-	-	
TOTAL PRESUPUESTO	7,533,211,133.00	9,109,259,042.00	8,660,441,542.00	8,660,441,542.00	8,483,213,929.00	95

Año 2018

PRESUPUESTO DE INGRESOS						
CONCEPTO	2018					
	INICIAL	DEFINITIVO	EJECUTADO	RECAUDADO	% EJECUCION	% RECAUDO
Disponibilidad inicial		223,303,114.00	223,303,114.00	223,303,114.00	100	100
Ingresos de explotación	8,284,082,063.00	9,228,546,541.00	11,527,325,597.00	9,028,125,382.00	125	78
Aportes	349,581,288	2,191,481,783.00	1,367,831,535.00	1,263,231,535.00	62	92
Otros recurso	2,281,394.00	49,431,378.00	49,489,592.00	49,489,592.00	100	100
TOTAL PRESUPUESTO	8,635,944,745.00	11,692,762,816.00	13,167,949,838.00	10,564,149,623.00	113	80

PRESUPUESTO DE GASTOS						
CONCEPTO	2018					
	INICIAL	DEFINITIVO	COMPROMISOS	OBLIGACIONES	PAGOS	% EJECUCIÓN
Gastos de funcionamiento	8,583,944,745.00	9,593,126,774.00	9,209,565,930.00	9,209,565,930.00	8,960,181,005.00	96
Gastos de inversión	52,000,000.00	2,099,636,042.00	1,259,125,232.00	1,259,125,232.00	1,243,729,247.00	60
Servicio de la deuda	-	-	-	-	-	
TOTAL PRESUPUESTO	8,635,944,745.00	11,692,762,816.00	10,468,691,162.00	10,468,691,162.00	10,203,910,252.00	90

Año 2019

PRESUPUESTO DE INGRESOS						
CONCEPTO	2019					
	INICIAL	DEFINITIVO	EJECUTADO	RECAUDADO	% EJECUCION	% RECAUDO
Disponibilidad inicial		289,575,629.00	289,575,629.00	289,575,629.00	100	100
Ingresos de explotación	9,484,329,896.00	10,582,530,020.00	12,578,012,808.00	10,213,372,901.00	119	81
Aportes	349,581,288	1,173,231,536.00	1,173,231,536.00	349,581,288.00	100	30
Otros recurso	2,296,770.00	2,296,770.00	2,709,207.00	2,709,207.00	118	100
TOTAL PRESUPUESTO	9,836,207,954.00	12,047,633,955.00	14,043,529,180.00	10,855,239,025.00	117	77

PRESUPUESTO DE GASTOS						
CONCEPTO	2019					
	INICIAL	DEFINITIVO	COMPROMISOS	OBLIGACIONES	PAGOS	% EJECUCIÓN
Gastos de funcionamiento	9,676,207,954.00	10,904,583,707.00	10,083,796,023.00	10,083,796,023.00	9,894,039,269.00	92
Gastos de inversión	160,000,000.00	1,143,050,248.00	1,132,500,896.00	1,132,500,896.00	892,404,475.00	99
Servicio de la deuda	-	-	-	-	-	
TOTAL PRESUPUESTO	9,836,207,954.00	12,047,633,955.00	11,216,296,919.00	11,216,296,919.00	10,786,443,744.00	93

A Marzo del 2020

A 31 de marzo de 2020 el ultimo Certificado de disponibilidad expedido fue el No. 0564, el Registro presupuestal No. 0599 corresponde a Luis Alberto Granados Arenas, la obligación presupuestal No.0610 a nombre de Asociación Profamilia y el Pago No.0491 a nombre de Gabriel Eduardo Ramírez Moyano

Al finalizar el mes de marzo de 2020 el estado de los contratos no ejecutados al 100% es el siguiente:

Registro	Fecha Exp.	Contratista	Numero	Objeto del contrato	Valor	Obligación	Saldo
61	03-ene-2020	QUINTERO RAMIREZ EDNA CECILIA	'001	Contrato de arrendamiento casa de habitación para funcionamiento de almacén durante 6 meses	5,362,389.00	2,721,885.00	2,640,504.00
3	03-ene-2020	RIVERA LEDESMA SONIA PATRICIA	2	Contratación servicios como revisora fiscal del 3 enero al 31 de diciembre de 2020	58,900,248.00	14,725,062.00	44,175,186.00
35	03-ene-2020	VARGAS SOTO MARIA FERNANDA	34	Contratación servicios como higienista oral del 3 al 31 de enero de 2020	1,259,615.00	1,042,440.00	217,175.00
39	03-ene-2020	ROJAS QUESADA ROMULO	38	Contratación servicios como ecografista del 3 al 31 de enero de 2020	21,000,000.00	20,233,000.00	767,000.00
52	03-ene-2020	LISCANO MARTINEZ LICETH PAOLA	51	Contratación servicios como psicóloga para realizar consultas del 3 al 31 de enero de 2020	1,300,000.00	1,040,000.00	260,000.00
58	03-ene-2020	LABORATORIO DIAGNOSTICAMOS SAS	55	Contratación servicios para el estudio de citologías positivas y control de calidad del 10% de las muestras totales del 3 de enero al 31 de diciembre de 2020	10,800,000.00	791,000.00	10,009,000.00
68	07-ene-2020	QUIROGA EDGAR ENRIQUE	62	Contratación servicios de mantenimiento de equipos biomédicos del 07 al 31 de diciembre de 2020	54,000,000.00	9,000,000.00	45,000,000.00
82	07-ene-2020	VEGA DIAZ ERIKA YULIETH	76	Contratación servicios como odontóloga del 7 al 31 de enero de 2020	2,435,833.00	2,143,533.00	292,300.00
117	13-ene-2020	DIOCESIS DE GARZON	101	Contratación servicios de publicidad del 13 de enero al 31 de diciembre de 2020	3,000,000.00	352,800.00	2,647,200.00
125	14-ene-2020	ORTIZ LEZAMA YENNY CAROLINA	104	Suministro de medicamentos	99,512,595.00	97,833,972.00	1,678,623.00
126	14-ene-2020	IMÁGENES DIAGNOSTICAS VILLA DEL CAMBIS S.A.S	105	Contratación servicios de radiología del 14 al 31 de enero de 2020	15,000,000.00	14,446,950.00	553,050.00

132	14-ene-2020	CEDEÑO ANGEL MARIA NANCY	111	Contratación servicios para realizar exámenes de tiempo de protrombina, parcial de protrombina y hemoglobina glicosilada del 14 al 31 de enero de 2020	12,000,000.00	2,776,000.00	9,224,000.00
133	14-ene-2020	INCINERADOS DEL HUILA- INCIHUILA S.A. E.S.P.	112	Contratación de servicios de transporte, recolección e incineración de desechos hospitalarios del 14 al 31 de diciembre de 2020	22,000,000.00	3,223,200.00	18,776,800.00
136	15-ene-2020	TRANSPORTES DE COLOMBIA TOURS S.A.S.	113	Contratación de servicio público de transporte automotor especial del 15 de enero al 14 de diciembre de 2020	52,404,000.00	9,528,000.00	42,876,000.00
154	21-ene-2020	LABIN COLOMBIA SAS	121	Contratación servicios de mantenimiento preventivo para equipos counter 19 Son. RJ-14108190 y CM 250 Son. 13112810 durante 11 meses	8,582,280.00	0.00	8,582,280.00
162	23-ene-2020	SURENVIOS SAS	122	Contratación de servicios de mensajería y paquetería a nivel nacional del 23 de enero al 31 de diciembre de 2020	11,000,000.00	1,073,000.00	9,927,000.00
164	23-ene-2020	ASESORIA ANALISIS DISEÑO DESARROLLO Y SISTEMATIZACION LIMITADA	123	Contratación servicios de mantenimiento y actualización de los módulos del software SIIGHOS PLUS	47,680,920.00	11,920,230.00	35,760,690.00
176	27-ene-2020	VALENCIA RAMIREZ TITO ARNED	126	Suministro de materiales de ferretería y eléctricos para reparaciones locativas	13,000,000.00	0.00	13,000,000.00
184	30-ene-2020	ELITE SERVICIOS INTEGRALES S.A.S.	129	Contratación servicios del proceso de facturación durante 10 meses	305,694,680.00	61,138,936.00	244,555,744.00
185	30-ene-2020	ELITE SERVICIOS INTEGRALES S.A.S.	130	Contratación servicios de aseo conserjería y mantenimiento físico durante 10 meses	21,274,800.00	4,254,960.00	17,019,840.00
243	01-feb-2020	DIAZ QUINTERO CARLOS ALBERTO	136	Contratación servicios como médico general del 01 de febrero al 31 de	69,300,000.00	12,600,000.00	56,700,000.00

				diciembre de 2020			
251	01-feb-2020	RAMIREZ PISSO YESSIKA FERNANDA	144	Contratación servicios como higienista oral del 01 al 29 de febrero de 2020	1,303,050.00	1,259,615.00	43,435.00
253	01-feb-2020	VARGAS SOTO MARIA FERNANDA	146	Contratación servicios como higienista oral del 01 al 29 de febrero de 2020	1,303,050.00	1,216,180.00	86,870.00
263	01-feb-2020	VALENCIA ANAYA JULIETH ALEJANDRA	156	Contratación servicios como auxiliar de enfermería del 01 al 29 de febrero/2020	1,251,000.00	1,167,600.00	83,400.00
265	01-feb-2020	LISCANO MARTINEZ LICETH PAOLA	158	Contratación servicios como psicóloga para realizar consulta del 01 al 29 de febrero/2020	1,300,000.00	835,000.00	465,000.00
279	01-feb-2020	VEGA DIAZ ERIKA YULIETH	172	Contratación servicios como odontóloga del 01 al 29 de febrero/2020	2,923,000.00	2,825,566.00	97,434.00
280	01-feb-2020	PERDOMO ALDANA YOLI VANESSA	173	Contratación servicios como odontóloga del 01 al 29 de febrero/2020	2,923,000.00	2,874,283.00	48,717.00
295	01-feb-2020	IMÁGENES DIAGNOSTICAS VILLA DEL CAMBIS S.A.S	188	Contratación servicios de radiología e imagen logia del 01 al 29 de febrero de 2020	15,000,000.00	14,985,800.00	14,200.00
311	01-feb-2020	MANCHOLA CASTAÑEDA JULIETH LORENA	204	Contratación servicios como psicóloga del 01 al 29 de febrero de 2020	2,100,000.00	1,330,000.00	770,000.00
314	01-feb-2020	ASEGURADORA SOLIDARIA DE COLOMBIA ENTIDAD COOPERATIVA	207	Renovación de pólizas todo riesgo-vehículos responsabilidad clínica y hospitales- responsabilidad civil servidores públicos	83,219,129.00	83,219,129.00	0
317	01-feb-2020	ANAYA CEBALLOS MARINO	210	Contrato de obra y mantenimiento físico de la ESE San Sebastián durante 5 veces	5,415,000.00	2,615,000.00	2,800,000.00
323	04-feb-2020	INDUSTRIA DE LA CONSTRUCCION SERVICIOS Y ENERGIA S.A.S.	212	Mantenimiento sede principal de la ESE San Sebastián del Municipio de La Plata	103,983,125.00	83,186,499.00	20,796,626.00
324	04-feb-2020	SOLUCIONES MEDICAS DEL HUILA	213	Suministro de material médico-	130,000,000.00	89,067,105.00	40,932,895.00

		S.A.S		quirúrgico	0		
325	04-feb-2020	INSULAB LIMITADA	214	Suministro de materiales y reactivos para laboratorio clínico	280,000,000.00	187,001,677.00	92,998,323.00
326	04-feb-2020	MESA DURAN RUTH	215	Suministro de material odontológico	170,000,000.00	90,960,837.00	79,039,163.00
327	04-feb-2020	ROJAS QUESADA ROMULO	216	Contratación servicios como ecografista del 4 al 29 de febrero de 2020	21,000,000.00	19,650,000.00	1,350,000.00
328	05-feb-2020	ASOCIACION PROFAMILIA	217	Suministro de espéculos y súper kit para toma de citologías	12,854,380.00	0.00	12,854,380.00
329	05-feb-2020	SOLARTE ANDRADE JUAN SEBASTIAN	218	Contratación servicios como médico general en el Centro Salud Belén durante un mes 25 días	12,600,000.00	5,460,000.00	7,140,000.00
333	07-feb-2020	ASOCIACION PROFAMILIA	219	Adquisición de kit jabelle	24,752,800.00	0.00	24,752,800.00
334	07-feb-2020	GOMEZ SANCHEZ MARLEN YANETH	220	Suministro de elementos de aseo y lavandería	40,000,000.00	20,896,500.00	19,103,500.00
359	14-feb-2020	COOPERATIVA DE TRANSPORTADORES DE GIGANTE LTDA COOTRANSIGIGANTE LTDA	227	Suministro de combustibles, aceites y lubricantes del 14 al 29 de febrero de 2020	7,000,000.00	3,129,133.00	3,870,867.00
361	14-feb-2020	TECNOSUR LOCALIZACION Y RASTREO S.A.S.	229	Contratación sistema de rastreo y localización satelital para los vehículos de la institución durante 11 meses	4,619,989.00	419,998.00	4,199,991.00
508	02-mar-2020	LOSADA RICARDO JULIETH NATHALIA	235	Contratación servicios como odontóloga del 2 al 31 de marzo de 2020	2,923,000.00	2,825,567.00	97,433.00
509	02-mar-2020	PERDOMO ALDANA YOLI VANESSA	236	Contratación servicios como odontóloga del 2 al 31 de marzo de 2020	2,923,000.00	2,825,567.00	97,433.00
431	02-mar-2020	GUERRERO CUMBE YULY ANDREA	243	Contratación servicios como psicóloga del 02 de marzo al 31 de diciembre de 2020	20,000,000.00	2,000,000.00	18,000,000.00
432	02-mar-2020	OSPITIA GARCIA MARCIA LISBETH	244	Contratación servicios como apoyo en el área financiera del 02 de marzo al 31 de diciembre de 2020	18,000,000.00	1,800,000.00	16,200,000.00

433	02-mar-2020	MENDEZ YANDE MARYURY	245	Contratación servicios como orientadora de servicios del 02 de marzo al 31 de diciembre de 2020	12,510,000.00	1,251,000.00	11,259,000.00
434	02-mar-2020	BURBANO ORJUELA LAURA PIEDAD	246	Contratación servicios como odontóloga del Centro de Salud Leticia del 02 de marzo al 31 de diciembre de 2020	32,025,000.00	3,202,500.00	28,822,500.00
435	02-mar-2020	BONILLA CHARRY LUIS EDUARDO	247	Contratación servicios como enfermero del 02 de marzo al 31 de diciembre de 2020	22,700,000.00	2,270,000.00	20,430,000.00
436	02-mar-2020	SUNS VARGAS FRANCIS YAMILET	248	Contratación servicios como auxiliar de enfermería del 02 de marzo al 31 de diciembre de 2020	12,510,000.00	750,600.00	11,759,400.00
437	02-mar-2020	RAMIREZ PISSO YESSIKA FERNANDA	249	Contratación servicios como higienista oral del 02 de marzo al 31 de diciembre de 2020	13,030,500.00	1,303,050.00	11,727,450.00
438	02-mar-2020	ROJAS QUESADA ROMULO	250	Contratación servicios como ecografista del 02 de marzo al 31 de diciembre de 2020	210,000,000.00	16,953,000.00	193,047,000.00
439	02-mar-2020	FAJARDO ROA JUDITH	251	Contratación servicios como contador público del 02 de marzo al 31 de diciembre de 2020	29,400,000.00	2,940,000.00	26,460,000.00
441	02-mar-2020	GARCIA PAEZ EVELIS	253	Contratación servicios como citotecnóloga del 02 de marzo al 30 de septiembre de 2020	15,617,000.00	2,231,000.00	13,386,000.00
443	02-mar-2020	VASQUEZ CEDEÑO DANIELA	255	Contratación servicios como médico general del 02 de marzo al 30 de septiembre de 2020	41,212,080.00	5,887,440.00	35,324,640.00
444	02-mar-2020	HENAO PARRA LADY JOHANA	256	Contratación servicios como médico general del 02 de marzo al 30 de septiembre de 2020	41,212,080.00	5,887,440.00	35,324,640.00
445	02-mar-2020	FERNANDEZ CARO CARLOS ENRIQUE	257	Contratación servicios como médico general del 02 de marzo al 30 de septiembre de 2020	37,777,740.00	5,396,820.00	32,380,920.00

446	02-mar-2020	RODRIGUEZ OTERO PABLO LEONIDAS	258	Contratación servicios como médico general del 02 de marzo al 30 de septiembre de 2020	30,909,060.00	4,415,580.00	26,493,480.00
447	02-mar-2020	LOPEZ RODRIGUEZ ALAN ROLANDO	259	Contratación servicios como médico general en el Centro Salud Leticia del 02 de marzo al 30 de septiembre de 2020	56,707,000.00	8,101,000.00	48,606,000.00
448	02-mar-2020	LEMUS CORTES CLARA IBET	260	Contratación servicios como higienista oral del 02 de marzo al 30 de septiembre de 2020	9,121,350.00	1,303,050.00	7,818,300.00
449	02-mar-2020	VARGAS CUELLAR SANDRA MARIA	261	Contratación servicios como higienista oral del 02 de marzo al 30 de septiembre de 2020	9,121,350.00	1,303,050.00	7,818,300.00
450	02-mar-2020	TALERO VALDERRAMA DERLY	262	Contratación servicios como higienista oral del 02 de marzo al 30 de septiembre de 2020	9,121,350.00	1,259,615.00	7,861,735.00
451	02-mar-2020	MARTINEZ SANCHEZ SIRLEY MARCELA	263	Contratación servicios como higienista oral del 02 de marzo al 30 de septiembre de 2020	9,121,350.00	1,303,050.00	7,818,300.00
452	02-mar-2020	QUINTERO SOTO DIANA LIZETH	264	Contratación servicios como higienista oral del 02 de marzo al 30 de septiembre de 2020	9,121,350.00	1,303,050.00	7,818,300.00
453	02-mar-2020	HERNANDEZ NUPAN LOREIDY JIMENA	265	Contratación servicios como higienista oral del 02 de marzo al 30 de septiembre de 2020	9,121,350.00	1,259,615.00	7,861,735.00
454	02-mar-2020	VARGAS SOTO MARIA FERNANDA	266	Contratación servicios como higienista oral del 02 de marzo al 30 de septiembre de 2020	9,121,350.00	1,303,050.00	7,818,300.00
455	02-mar-2020	POBRE QUINTO KATHERINE	267	Contratación servicios como higienista oral del 02 de marzo al 30 de septiembre de 2020	9,121,350.00	1,303,050.00	7,818,300.00
456	02-mar-2020	DAZA CUADROS MARIA ALEJANDRA	268	Contratación servicios como enfermera del 02 de marzo al 30 de septiembre de 2020	15,890,000.00	2,270,000.00	13,620,000.00

458	02-mar-2020	SANCHEZ VILLAMARIN ELY	270	Contratación servicios como conductor del 02 de marzo al 30 de septiembre de 2020	8,757,000.00	1,251,000.00	7,506,000.00
459	02-mar-2020	GOMEZ GALLARDO ANDERSON ARLEY	271	Contratación servicios como conductor del 2 de marzo al 30 de septiembre de 2020	11,025,000.00	1,575,000.00	9,450,000.00
460	02-mar-2020	CRUZ FERNANDEZ JEINY JULIETH	272	Contratación servicios como auxiliar de enfermería en el Centro Salud Belén del 2 de marzo al 30 de septiembre de 2020	10,416,000.00	1,488,000.00	8,928,000.00
461	02-mar-2020	SANCHEZ DICUE LIA MARIA	273	Contratación servicios como auxiliar de enfermería en el Centro Salud Belén del 2 de marzo al 30 de septiembre de 2020	10,416,000.00	1,488,000.00	8,928,000.00
462	02-mar-2020	CORDOBA MAZABEL YULY TATIANA	274	Contratación servicios como auxiliar de enfermería en el Centro Salud Belén del 2 de marzo al 30 de septiembre de 2020	10,416,000.00	1,488,000.00	8,928,000.00
463	02-mar-2020	ECHAVARRIA MUÑOZ YARITZA FERNANDA	275	Contratación servicios como auxiliar de enfermería en el Centro Salud Belén del 2 de marzo al 30 de septiembre de 2020	10,416,000.00	1,488,000.00	8,928,000.00
464	02-mar-2020	PEREZ BENITEZ ADRIANA MARCELA	276	Contratación servicios como auxiliar de enfermería en APS del 2 de marzo al 30 de septiembre de 2020	9,492,000.00	0.00	9,492,000.00
465	02-mar-2020	AVILES STERLING SHIRLEY KATHERINE	277	Contratación servicios como auxiliar de enfermería del 2 de marzo al 30 de septiembre de 2020	8,757,000.00	1,251,000.00	7,506,000.00
466	02-mar-2020	HERNANDEZ AUSECHA DIANA ROCIO	278	Contratación servicios como auxiliar de enfermería en APS del 2 de marzo al 30 de septiembre de 2020	9,492,000.00	1,356,000.00	8,136,000.00
467	02-mar-2020	SANCHEZ ULTENGO ADRIANA MARIA	279	Contratación servicios como auxiliar de enfermería en APS del 2 de marzo al 30 de septiembre de 2020	9,492,000.00	1,356,000.00	8,136,000.00

468	02-mar-2020	QUINTERO ROJAS YOANA PATRICIA	280	Contratación servicios como auxiliar de enfermería del 2 de marzo al 30 de septiembre de 2020	9,492,000.00	2,121,000.00	7,371,000.00
469	02-mar-2020	PEREZ ROJAS JACQUELINE	281	Contratación servicios como auxiliar de enfermería del 2 de marzo al 30 de septiembre de 2020	9,492,000.00	1,356,000.00	8,136,000.00
470	02-mar-2020	CLEVES OLAYA MARLY YULIANY	282	Contratación servicios como auxiliar de enfermería del 2 de marzo al 30 de septiembre de 2020	9,492,000.00	1,356,000.00	8,136,000.00
471	02-mar-2020	RAMOS VIDAL NELCY YANED	283	Contratación servicios como auxiliar de enfermería del 2 de marzo al 30 de septiembre de 2020	9,492,000.00	1,356,000.00	8,136,000.00
472	02-mar-2020	TIAFI ROA YUBERICA	284	Contratación servicios como auxiliar de enfermería del 2 de marzo al 30 de septiembre de 2020	9,492,000.00	1,356,000.00	8,136,000.00
473	02-mar-2020	MOSQUERA CALDERON ANNGIE YULISA	285	Contratación servicios como auxiliar de enfermería del 2 de marzo al 30 de septiembre de 2020	9,492,000.00	1,356,000.00	8,136,000.00
474	02-mar-2020	ORTEGA MUÑOZ LEIDY KATERINE	286	Contratación servicios como higienista oral del 2 de marzo al 30 de septiembre de 2020	8,757,000.00	1,251,000.00	7,506,000.00
475	02-mar-2020	CASTRO VALENCIA AUDREY ZORAIDA	287	Contratación servicios como auxiliar de enfermería del 2 de marzo al 30 de septiembre de 2020	8,757,000.00	1,209,300.00	7,547,700.00
476	02-mar-2020	TORRES TRUJILLO LUCY PAOLA	288	Contratación servicios como auxiliar de enfermería del 2 de marzo al 30 de septiembre de 2020	8,757,000.00	1,251,000.00	7,506,000.00
477	02-mar-2020	VALENCIA ANAYA JULIETH ALEJANDRA	289	Contratación servicios como auxiliar de enfermería del 2 de marzo al 30 de septiembre de 2020	8,757,000.00	1,251,000.00	7,506,000.00
478	02-mar-2020	ORTEGA MUÑOZ ANGELA MILENA	290	Contratación servicios como auxiliar de enfermería en el Centro Salud Leticia del 2 de marzo al 30 de septiembre de 2020	10,955,000.00	1,565,000.00	9,390,000.00

479	02-mar-2020	LISCANO MARTINEZ LICETH PAOLA	291	Contratación servicios como psicóloga para realizar consultas del 2 de marzo al 30 de septiembre de 2020	9,100,000.00	0.00	9,100,000.00
480	02-mar-2020	BAHAMON OSORIO ALFREDO	292	Contratación servicios para el mantenimiento de la red de frio, equipos de aire acondicionados, lavadoras, nevecom, estabilizadores, termoquin y neveras	51,700,000.00	4,700,000.00	47,000,000.00
481	02-mar-2020	DIAZ TORRES EYDI MABEL	293	Contratación servicios como apoyo del 02 de marzo al 31 de mayo de 2020	3,300,000.00	1,100,000.00	2,200,000.00
482	02-mar-2020	VALDERRAMA PERDOMO JORGE ANDRES	294	Contratación servicios como asesor en el área de gestión de la información del 02 de marzo al 31 agosto de 2020	18,000,000.00	3,000,000.00	15,000,000.00
483	02-mar-2020	CUELLAR RODRIGUEZ REINALDO	295	Contratación servicios como asesor y consultor estratégico del 02 de marzo al 31 de diciembre de 2020	40,000,000.00	4,000,000.00	36,000,000.00
484	02-mar-2020	TRUJILLO ANDRADE YHON JADER	296	Contratación servicios como ingeniero de sistemas para mantenimiento y soporte de la información del 02 de marzo al 31 de diciembre de 2020	47,000,000.00	4,700,000.00	42,300,000.00
485	03-mar-2020	MONROY SANABRIA YEIMMY GIOVANNA	297	Contratación servicios como auxiliar de enfermería del 3 de marzo al 30 de septiembre de 2020	8,673,600.00	1,167,600.00	7,506,000.00
486	03-mar-2020	ROJAS SIERRA VALENTINA	298	Contratación servicios como enfermera del 03 de marzo al 31 de diciembre de 2020	24,833,333.00	2,333,333.00	22,500,000.00
487	03-mar-2020	IBAGON MEDINA ELIANA MARGARITA	299	Contratación servicios como auxiliar de enfermería del 3 de marzo al 30 de septiembre de 2020	8,673,600.00	1,167,600.00	7,506,000.00
488	03-mar-2020	FALLA TRIANA LUISA FERNANDA	300	Contratación servicios como auxiliar de enfermería del 3 de marzo al 30 de septiembre de 2020	8,673,600.00	1,167,600.00	7,506,000.00

493	04-mar-2020	MURCIA SANCHEZ PILAR MAZZILLY	301	Contratación servicios como asesor jurídico del 4 de marzo al 31 de diciembre de 2020	58,014,495.00	5,274,045.00	52,740,450.00
494	04-mar-2020	ALVARADO MEDINA JOSE MANUEL	302	Contratación servicios como apoyo en cartera y mercadeo del 04 de marzo al 31 de diciembre de 2020	13,860,000.00	1,260,000.00	12,600,000.00
496	04-mar-2020	YUSTRES GARCIA FABIAN ANDRES	303	Contratación servicios como mensajero del 04 de marzo al 31 de diciembre de 2020	12,870,000.00	1,170,000.00	11,700,000.00
497	04-mar-2020	TRUJILLO SUNS JEISSON ALEXANDER	304	Contratación servicios como ingeniero industrial en el área de gestión de proyectos y apoyo en el estándar ambiente físico del 04 de marzo al 31 de diciembre de 2020	18,315,000.00	1,665,000.00	16,650,000.00
498	04-mar-2020	QUINTERO TIERRADENTRO ALBA LUZ	305	Contratación servicios como auxiliar de apoyo del 4 de marzo al 30 de noviembre de 2020	10,644,400.00	1,076,400.00	9,568,000.00
499	04-mar-2020	BUSTAMANTE SANTOFIMIO WILLIAM ALEJANDRO	306	Contratación servicios como asesor del S.G.S.S.T y riesgos laborales del 04 de marzo al 30 de noviembre de 2020	19,580,000.00	1,980,000.00	17,600,000.00
531	11-mar-2020	ANDRADE MARTINEZ ALEXANDRO	307	Contratación servicios para el mantenimiento preventivo y correctivo de las plantas de emergencias de la ESE San Sebastián del 11 de marzo al 31 de diciembre/2020	35,000,000.00	3,500,000.00	31,500,000.00
539	13-mar-2020	IMÁGENES DIAGNOSTICAS VILLA DEL CAMBIS S.A.S	308	Contratación servicios de radiología e imagen logia	105,000,000.00	8,747,800.00	96,252,200.00
541	13-mar-2020	SANCHEZ HERRERA LUIS CARLOS	309	Contratación servicios de mantenimiento para el vehículo de placas OPP034 y suministro de ocho llantas	8,260,000.00	6,160,000.00	2,100,000.00
546	18-mar-2020	INSULAB LIMITADA	313	Suministro de medicamentos	499,460,819.00	89,636,856.00	409,823,963.00

548	19-mar-2020	COOPERATIVA DE TRANSPORTADORES DE GIGANTE LTDA COOTRANSIGIGANTE LTDA	314	Suministro de combustible, aceites y lubricantes para vehículos de la ESE San Sebastián del 19 de marzo al 30 de abril de 2020	13,000,000.00	0.00	13,000,000.00
550	19-mar-2020	MORA ACOSTA LUIS ALBERTO	316	Suministro de resmas de papel tamaño carta	12,000,000.00	0.00	12,000,000.00
551	19-mar-2020	VALENCIA BECERRA PEDRO JOSE	317	Suministro de oxígeno medicinal	1,000,000.00	0.00	1,000,000.00
552	19-mar-2020	FERNANDEZ GONZALEZ CARLOS ANDRES	318	Suministro de cartillas portafolio de servicios y prevención del dengue	24,000,000.00	15,400,000.00	8,600,000.00
567	31-mar-2020	VELASCO LUZ YOANY	319	Contratación servicios como técnico en salud pública del 01 de abril al 31 diciembre de 2020	12,204,000.00	0.00	12,204,000.00
568	31-mar-2020	MARIN ROJAS JENNYFER TATIANA	320	Contratación servicios como odontóloga del 01 de abril al 30 septiembre de 2020	17,538,000.00	0.00	17,538,000.00
569	31-mar-2020	CASTRO ACOSTA AIDA CAROLINA	321	Contratación servicios como odontóloga del 01 de abril al 31 de diciembre/2020	26,370,000.00	0.00	26,370,000.00
570	31-mar-2020	LOSADA RICARDO JULIETH NATHALIA	322	Contratación servicios como odontóloga del 01 de abril al 30 septiembre de 2020	17,538,000.00	0.00	17,538,000.00
571	31-mar-2020	PERDOMO ALDANA YOLI VANESSA	323	Contratación servicios como odontóloga del 01 de abril al 30 septiembre de 2020	17,538,000.00	0.00	17,538,000.00
572	31-mar-2020	VEGA DIAZ ERIKA YULIETH	324	Contratación servicios como odontóloga del 01 de abril al 30 septiembre de 2020	17,538,000.00	0.00	17,538,000.00
573	31-mar-2020	ROJAS LOPEZ XIMENA PATRICIA	325	Contratación servicios como bacterióloga del 01 de abril al 30 septiembre de 2020	14,880,000.00	0.00	14,880,000.00
574	31-mar-2020	SARMIENTO GARCIA ZAMAIRO	326	Contratación servicios como bacteriólogo y coordinador del laboratorio clínico del 01 de abril al 31	22,320,000.00	0.00	22,320,000.00

				de diciembre de 2020			
575	31-mar-2020	LISCANO TELLEZ YULIA TATIANA	327	Contratación servicios como auxiliar de enfermería del 01 de abril al 30 de septiembre de 2020	7,506,000.00	0.00	7,506,000.00
576	31-mar-2020	SERRATO CARDONA MONICA ALEJANDRA	328	Contratación servicios como auxiliar de enfermería en APS del 01 de abril al 31 diciembre de 2020	12,204,000.00	0.00	12,204,000.00
577	31-mar-2020	MACIAS RODRIGUEZ DIANA MERCEDES	329	Contratación servicios como auxiliar de enfermería del 01 de abril al 30 septiembre de 2020	7,506,000.00	0.00	7,506,000.00
578	31-mar-2020	HERRERA TORRES CONSUELO	330	Contratación servicios como regente de farmacia del 01 de abril al 30 septiembre de 2020	8,508,000.00	0.00	8,508,000.00
580	31-mar-2020	PERDOMO PEREZ LINA PAOLA	332	Contratación servicios para el mantenimiento preventivo y correctivo de la red inalámbrica que comunica la sede principal con los Centros y Puestos de Salud durante 9 meses	38,610,000.00	0.00	38,610,000.00
582	31-mar-2020	QTECH S.A.S.	333	Suministro de tóner para impresoras	34,923,112.00	0.00	34,923,112.00

3.2 Programas, Estudios y Proyectos

Ya fueron relacionados en los ítems anteriores y sus soportes se encuentran en la entidad

4. Obras públicas y proyectos en proceso

OBJETO DE LA OBRA PUBLICA	NOMBRE O RAZON SOCIAL DEL CONTRATISTA	NOMBRE O RAZON SOCIAL DEL INTERVENTOR	ESTADO	VALOR EJECUTADO	OBSERVACIONES
Mantenimiento de sede principal de la ESE San Sebastián del Municipio de La Plata	INDUSTRIA DE LA CONSTRUCCION SERVICIOS Y ENERGIA S.A.S.	subgerencia	En ejecución	83,186,499.00	

5. Reglamentos, manuales de organización, de procedimientos

Manual de funciones y competencias

Planes integrales. Dto 612

Programa seguridad del paciente

Manual de calidad

Plan anticorrupción y servicio ciudadano

Código de integridad

Manual de referencia y contra referencia

Sistema de gestión de la seguridad y salud en el trabajo

Protocolo consentimiento informado

Manual de procesos y procedimientos

Programa de farmacovigilancia

Manual de bienestar

Manual de gestión documental

Plan de gestión ambiental

Plan de gestión integral de residuos hospitalarios

Plan de mantenimiento hospitalario

Manual de políticas contables

Plan hospitalario de emergencia

Estatuto de contratación

Manual de tecnología y vigilancia

Manual de seguridad eléctrica.

5.1 Situación Jurídica

No	JUZGADO	RADICACION	CLASE	DEMANDANTE	PRETENSIONES	ADMISION	CONTESTACION	OBSERVACIONES
1	JUZGADO PRIMERO ADTIVO ORAL	41 001333300120140002400	REPARACION DIRECTA	DIGNA MARIA GONZALEZ Y OTROS	DECLARAR ADMINISTRATIVAMENTE RESPONSABLE A LAS ENTIDADES ACCIONADAS POR LA FALLA EN LA PRESTACION DEL SERVICIO MEDICO ANTE LA FALTA DE UNA ATENCION MEDICA OPORTUNA Y ADECUADA AL SEÑOR DANIEL PIAMBA SANCHEZ QEPD	09 DE JUNIO DE 2.014	9 DE FEBRERO DE 2.015	CONTINUA EN AUDIENCIA DE PRUEBAS
2	JUZGADO OCTAVO ADTIVO ORAL	41 001333300120150002400	NULIDAD Y RESTABLECIMIENTO DEL DERECHO	NORMA CONSTANZA CANO JIMENEZ	DECLARE LA NULIDAD DEL OFICIO No.: 110-01-0-204- 2014 DEL 18 DE NOVIEMBRE DE 2014, EN RESPUESTA AL DERECHO DE PETICION RECLAMANDO LAS PRESTACIONES SOCIALES	21 DE MAYO DEL 2.015	3 DE SEPTIEMBRE DEL 2.015	EN TURNO PARA SENTENCIA DE PRIMERA INSTANCIA
3	JUZGADO SEXTO ADTIVO ORAL	41 001333300620180040700	NULIDAD Y RESTABLECIMIENTO DEL DERECHO	MARIA NELSY ANAYA ROMERO	CONTRATO REALIDAD, RECONOCIMIENTO Y PAGO PRESTACIONES	10 DE ABRIL DEL 2019	12 DE JULIO DEL 2019	PRIMEA INSANCIA

4	TRIBUNAL ADMINISTRATIVO	41 001 23 33 000- 2016 - 00045-00	NULIDAD Y RESTABLECIMIENTO DEL DERECHO	KAREN LINETH MAHECHA MAZABEL	DECLARE LA NULIDAD DEL OFICIO DE LA ENTIDAD DEMANDADA MEDIANTE EL CUAL SE NIEGA A LA DEMANDANTE EL RECONOCIMIENTO Y PAGO DE SUS ACREENCIAS LABORAL PRODUCTO DE SUS SERVICIOS PRESTADOS COMO AUXILIAR ADMINISTRATIVO A TRAVES DE ORDENES DE PRESTACION DE SERVICIOS O.P.S	19 DE ABRIL DEL 2016	18 DE JULIO DEL 2.016	SENTENCIA DE FECHA 05 DE MARZO DE 2019 - APELACION ADMITIDA EN EL CONSEJO DE ESTADO EL 5 DE JULIO DEL 2019 SECCION SEGUNDA
5	JUZGADO SEGUNDO PROMISCOUO DEL CIRCUITO DE LA PLATA HUILA	41396 3189 002 2018 00003 00	ORDINARIO LABORAL	JAIME ORLANDO PEÑA CLAVIJO	DECLARACION DE CONTRATO REALIDAD Y PAGO DE PRESTACIONES SOCIALES	31 DE ENERO DEL 2018	15 DE MARZO DEL 2018	PARA CELEBRACION DE AUDIENCI DE PRUEBAS
6	JUZGADO SEGUNDO ADTIVO ORAL	41001 33 33 002 20160040900	NULIDAD Y RESTABLECIMIENTO DEL DERECHO	CONSTANZA RAMIREZ MORA	DECLARE LA NULIDAD DEL OFICIO QUE NIEGA A LA DEMANDANTE EL RECONOCIMIENTO Y PAGO DE SUS ACREENCIAS LABORAL	14 DE DICIEMBRE DEL 2016	19 DE MAYO DEL 2017	SENTENCIA ABSOLUTORIA - APELACION PARTE DEMANDANTE - TRIBUNAL ADMINISTRATIVO DEL HUILA

7	TRIBUNAL ADMINISTRATIVO	41001 23 33 000 201700159 00	NULIDAD Y RESTABLECIMIENTO DEL DERECHO	PATRICIA FERNANDA LOPEZ DORADO	SE DECLARE LA NULIDAD DEL OFICIO NO. 110-01-0-010-2017 DEL 30 DE ENERO DE 2017 EXPEDIDA POR LA GERENTE DE LA ESE SAN SEBASTIAN DE LA PLATA HUILA DANDO RESPUESTA AL DERECHO DE PETICIÓN, PRESENTADO ANTE LA ENTIDAD EL 11 DE ENERO DE 2017 DONDE LA SEÑORA PATRICIA FERNANDA LOPEZ DORADO SOLICITA EL PAGO DE SUS PRESTACIONES SOCIALES. QUE COMO CONSECUENCIA DE LO ANTERIOR SE DECLARE QUE ENTRE LAS PARTES EXISTIÓ UNA RELACIÓN LABORAL DE CARACTER INDEFINIDO, QUE INICIÓ EL 01 DE DICIEMBRE DE 2002 Y TERMINÓ EL 31 DE OCTUBRE DE 2012, BAJO SUBORDINACIÓN, EJECUTANDO LABORES PROPIAS DEL OBJETO SOCIAL Y MISIONAL DE LA ESE, COMO HIGIENISTA ORAL, EXISTIENDO UNA CONTRAPESTACIÓN. ADEMÁS SE DECLARE QUE LA ACCIONANTE TUVO LA CALIDAD DE EMPLEADA Y/O TRABAJADORA OFICIAL Y CONDENAR A LA ENTIDAD DEMANDADA A PAGAR TODAS LAS PRESTACIONES DE LEY.	16 DE MAYO DEL 2017	11 DE AGOSTO DEL 2017	EN TURNO PARA SENTENCIA DE PRIMERA INSTANCIA
---	-------------------------	------------------------------	--	--------------------------------	--	---------------------	-----------------------	--

8	TRIBUNAL ADMINISTRATIVO	41001 23 33 000 2018 00166 00	NULIDAD Y RESTABLECIMIENTO DEL DERECHO	GLORIA EDITH ALARCON	SOLICITA SE DECLARE LA NULIDAD DEL OFICIO No.100-01-0165-2017 DE NOVIEMBRE DEL 2017 EN RESPUESTA AL DERECHO DE PETICION DONDE LA ACTORA RECLAMO SUS PRESTACIONES SOCIALES	06 DE JULIO DEL 2018	25 DE SEPTIEMBRE DEL 2018	EN TURNO PARA SENTENCIA DE PRIMERA INSTANCIA
9	JUZGADO NOVENO ADMINISTRATIVO	41001 23 33 000 2018 00166 00	NULIDAD Y RESTABLECIMIENTO DEL DERECHO	EDILMA PERDOMO MEDINA	NULIDAD DEL OFICIO No. 100-01-O-077-2018 DEL 02 DE FEBRERO DE 2018 Y EN CONSECUENCIA SE DECLARE QUE EXISTIO CONTRATO DE TRABAJO ENTRE LAS PARTES Y RECONOZCA, LIQUIDE Y PAGUE LAS PRESTACIONES SOCIALES	22 DE FEBRERO DEL 2019	14 DE AGOSTO DEL 2019	PRIMEA INSANCIA

Remito a usted acta de entrega por retiro por cumplimiento de periodo,
Neiva, 23 de abril de 2020.

A handwritten signature in black ink, appearing to read 'LAG', is positioned above the printed name.

LUIS ALBERTO GRANADOS ARENAS
C.C 19.413.602 de Bogotá.